



รายงาน
แผนชั้นเรียนเต็มรูป ระยะ 5 ปี
(ปีการศึกษา 2565 - 2569)
(ฉบับทดลอง ปีการศึกษา 2568)
และแผนชั้นเรียนรายปี (ปีการศึกษา 2568)



นายพิศุทธิ์ กิติศรีวรพันธุ์
ผ.สพม.นครพนม



สำนักงานเขตพื้นที่การศึกษามัธยมศึกษานครพนม
สำนักงานคณะกรรมการการศึกษาขั้นพื้นฐาน
กระทรวงศึกษาธิการ



กลุ่มนโยบายและแผน
โทร : 0-4251-1330



42 ถนนปิยะมหาราชาลัย ต.ในเมือง อ.เมือง จ.นครพนม



คำนำ

สำนักงานเขตพื้นที่การศึกษามัธยมศึกษานครพนม ได้จัดทำเอกสารรายงานแผนชั้นเรียนเต็มรูป ระยะ 5 ปี (ปีการศึกษา 2565 - 2569) (ฉบับทบทวน ปีการศึกษา 2568) และแผนชั้นเรียนรายปี (ปีการศึกษา 2568) โดยมีวัตถุประสงค์เพื่อให้หน่วยงานในสังกัด ได้ใช้เป็นกรอบในการกำหนดเป้าหมายการรับนักเรียน การจัดหาที่เรียนให้กับนักเรียน ตลอดจนใช้เป็นกรอบในการจัดตั้งและจัดสรรงบประมาณรายจ่ายงบลงทุน สำหรับอาคารเรียน อาคารประกอบและสิ่งก่อสร้างอื่น โดยได้มีการปรับปรุงข้อมูลเป้าหมายจำนวนนักเรียน ระหว่างปีการศึกษา 2568 - 2569 ให้มีความสอดคล้องกับข้อมูลนักเรียนตามสภาพจริงตามแนวโน้มการลดลงของจำนวนเกิดประชากรที่มีอายุครบตามเกณฑ์ที่จะเข้าเรียนในระดับมัธยมศึกษาของจังหวัดนครพนม

สำนักงานเขตพื้นที่การศึกษามัธยมศึกษานครพนม หวังเป็นอย่างยิ่งว่าเอกสารรายงานฉบับนี้จะอำนวยประโยชน์ต่อหน่วยงานในสังกัดตามวัตถุประสงค์ข้างต้น ส่งผลให้ผู้เรียนได้รับโอกาสและความเสมอภาคในการศึกษาขั้นพื้นฐานอย่างทั่วถึงและเป็นธรรม ท้ายนี้ ขอขอบคุณผู้บริหารการศึกษา ผู้บริหารสถานศึกษา ข้าราชการครูและบุคลากรทางการศึกษาทุกท่าน ที่ได้เข้ามามีส่วนร่วมในการดำเนินงานจัดทำแผนชั้นเรียนเต็มรูป ระยะ 5 ปี (ปีการศึกษา 2565-2569) (ฉบับทบทวน ปีการศึกษา 2568) และแผนชั้นเรียนรายปี (ปีการศึกษา 2568) ในครั้งนี้

สำนักงานเขตพื้นที่การศึกษามัธยมศึกษานครพนม

6 มกราคม 2568

สารบัญ

หน้า

คำนำ

สารบัญ

ส่วนที่ 1	การวิเคราะห์ข้อมูลจำนวนนักเรียนของสถานศึกษาในสังกัด ระหว่างปีการศึกษา 2562 - 2567	1 - 11
ส่วนที่ 2	แผนชั้นเรียนรายปี (ปีการศึกษา 2568)	12 - 15
ส่วนที่ 3	แผนชั้นเรียนเต็มรูป ระยะ 5 ปี (ปีการศึกษา 2565 - 2569) (ฉบับทบทวน ปีการศึกษา 2568)	16 - 88

ภาคผนวก

- คำสั่งสำนักงานเขตพื้นที่การศึกษามัธยมศึกษานครพนมที่ 433 / 2567
- ประกาศแผนชั้นเรียนรายปีของสถานศึกษาในสังกัด ปีการศึกษา 2568
สังกัด สำนักงานเขตพื้นที่การศึกษามัธยมศึกษานครพนม
- ภาพประกอบการประชุมผ่านสื่ออิเล็กทรอนิกส์ (ระบบออนไลน์ Zoom Meeting)

การวิเคราะห์ข้อมูลจำนวนนักเรียนของสถานศึกษาในสังกัด ระหว่างปีการศึกษา 2562 – 2567

ประชากรเป็นปัจจัยสำคัญต่อการพัฒนาประเทศในทุกด้าน ไม่ว่าจะเป็นเศรษฐกิจ การศึกษา สาธารณสุข หรือการป้องกันประเทศ การที่ประเทศมีประชากรในจำนวนที่เหมาะสม มีคุณภาพ และมีความหลากหลาย ย่อมส่งผลให้เกิดทรัพยากรบุคคลที่พร้อมพัฒนาและเปลี่ยนแปลงทิศทางของประเทศให้ดีขึ้น อย่างไรก็ตามประเทศไทยกำลังเผชิญกับปัญหาอัตราการเกิดของประชากรลดลงอย่างต่อเนื่อง ซึ่งเป็นจุดเปลี่ยนสำคัญที่ทำให้แนวโน้มประชากรของไทยเข้าสู่ช่วงขาลง และเป็นปัจจัยที่นำไปสู่การก้าวเข้าสู่สังคมผู้สูงอายุอย่างเต็มรูปแบบ

แผนภูมิที่ 1 กราฟข้อมูลจำนวนการเกิดและการตายของประชากรไทยทั้งประเทศ ย้อนหลัง 20 ปี (ปี พ.ศ. 2547 - ปี พ.ศ. 2566)

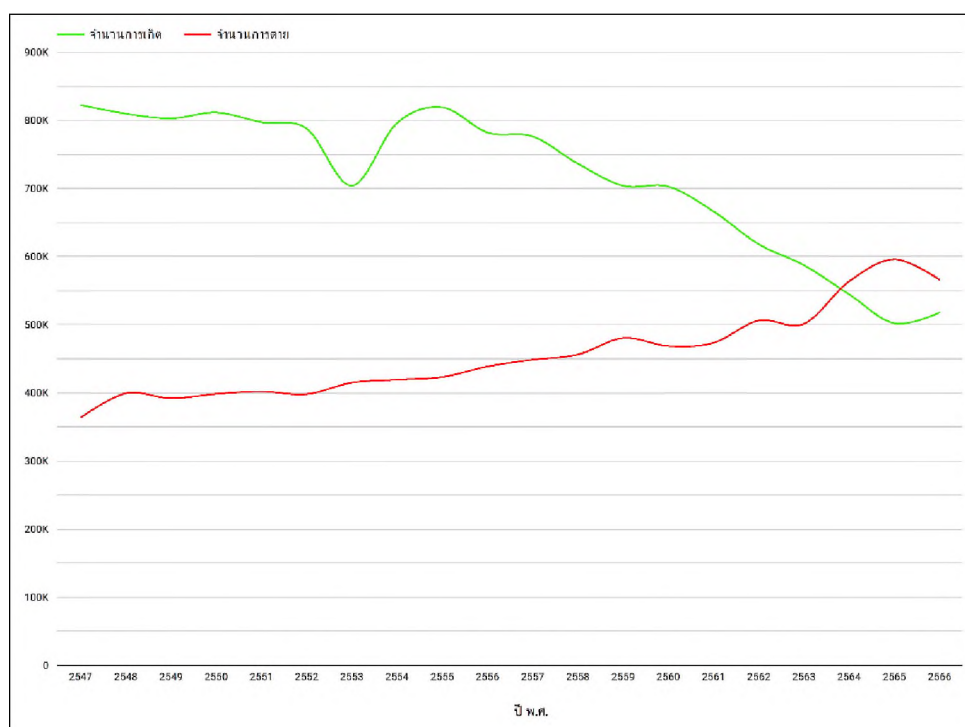

หมายเหตุ : อ้างอิงข้อมูลจำนวนการเกิดของประชากรไทยทั้งประเทศ จากระบบสถิติทางการทะเบียน (Official Statistics Registration Systems)

จากข้อมูลในระบบสถิติทางการทะเบียน (Official Statistics Registration Systems) ตามแผนภูมิที่ 1 แสดงให้เห็นว่า จำนวนการเกิดของประชากรไทยมีแนวโน้มลดลงอย่างต่อเนื่อง จาก 822,593 คน ในปี พ.ศ. 2547 เหลือ 517,934 คน ในปี พ.ศ. 2566 ลดลงร้อยละ 37.04 ในขณะที่จำนวนการตายกลับมีแนวโน้มเพิ่มขึ้น จาก 363,647 คน ในปี พ.ศ. 2547 เป็น 565,992 คน ในปี พ.ศ. 2566 เพิ่มขึ้นร้อยละ 55.64 ทั้งนี้ ในปี พ.ศ. 2564 จำนวนการเกิดและการตายมีความใกล้เคียงกัน ถือเป็นจุดเปลี่ยนสำคัญของโครงสร้างประชากรไทย จึงอาจส่งสัญญาณถึงแนวโน้มการลดลงของประชากรในอนาคต

สาเหตุหลักที่ทำให้อัตราการเกิดของประชากรไทยลดลง มีดังนี้

- การเปลี่ยนแปลงทางสังคมและวัฒนธรรม เปิดโอกาสให้ผู้หญิงเข้าถึงการศึกษา การทำงาน และการมีส่วนร่วมในสังคมมากขึ้น ส่งผลให้มีแนวโน้มที่จะแต่งงานและมีบุตรช้าลง หรือบางรายอาจเลือกที่จะไม่มีบุตรเลย
- ค่าใช้จ่ายในการเลี้ยงดูบุตรที่เพิ่มสูงขึ้น ทำให้คู่รักหลายคนตัดสินใจมีบุตรน้อยลง หรือหลีกเลี่ยงการมีบุตรเพื่อลดภาระทางการเงิน
- ความก้าวหน้าทางการแพทย์และเทคโนโลยี ส่งผลให้มีวิธีการคุมกำเนิดที่มีประสิทธิภาพมากขึ้น ทำให้คู่รักสามารถวางแผนการมีบุตรได้ตามความต้องการ
- ความเสี่ยงจากการติดเชื้อและโรคต่างๆ ที่กระทบต่อภาวะการเจริญพันธุ์ ทำให้บางคนประสบภาวะการเจริญพันธุ์ลดลง หรือไม่สามารถมีบุตรได้

แผนภูมิที่ 2 กราฟข้อมูลจำนวนการเกิดและการตายของประชากรในจังหวัดนครพนม ย้อนหลัง 20 ปี (ปี พ.ศ. 2547 ถึง ปี พ.ศ. 2566)

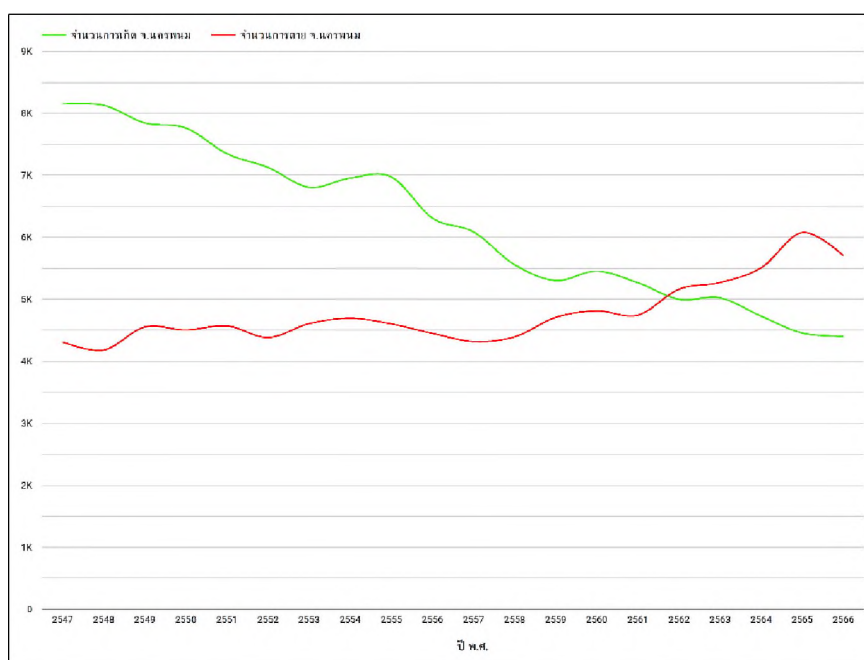

หมายเหตุ : อ้างอิงข้อมูลจำนวนการเกิดของประชากรจังหวัดนครพนม

จากระบบสถิติทางการทะเบียน (Official Statistics Registration Systems)

จากแผนภูมิที่ 2 เมื่อพิจารณาแนวโน้มการเกิดและการตายของประชากรในจังหวัดนครพนม ย้อนหลัง 20 ปี (พ.ศ. 2547 ถึง พ.ศ. 2566) จะเห็นว่ามีผลสอดคล้องกับแนวโน้มการลดลงของประชากรไทยเช่นกัน ทั้งนี้ ในปี พ.ศ. 2562 จำนวนการเกิดและการตายมีความใกล้เคียงกัน ซึ่งเป็นการส่งสัญญาณถึงแนวโน้มการลดลงของประชากรในจังหวัดนครพนมต่อไปในอนาคต

ตารางที่ 1 แสดงข้อมูลจำนวนนักเรียนของสถานศึกษาในสังกัด สพม.นครพนม รายโรงเรียน
ระหว่างปีการศึกษา 2562 - 2567 พร้อมคาดการณ์แนวโน้มจำนวนนักเรียน
ของสถานศึกษาในสังกัด ระหว่างปีการศึกษา 2568 - 2570

ที่	รายชื่อสถานศึกษา ในสังกัด	จำนวนนักเรียนในสังกัด สพม.นครพนม (จากข้อมูล DMC ณ วันที่ 10 มิถุนายน)						จำนวนนักเรียน ที่คาดการณ์			ที่ตั้ง	ขนาดของ สถานศึกษา
		2562	2563	2564	2565	2566	2567	2568	2569	2570		
1	ปิยะมหาราชาลัย	2,204	2,178	2,263	2,352	2,402	2,391	2,439	2,488	2,536	เมืองนครพนม	ใหญ่
2	คำเตยอุปถัมภ์	468	477	500	503	455	394	382	369	357		เล็ก
3	นครพนมวิทยาคม	2,369	2,453	2,486	2,594	2,425	2,426	2,435	2,444	2,452		ใหญ่
4	ศรีโคตรบูรณ์	489	461	406	407	404	433	420	407	394		เล็ก
5	บ้านผึ้งวิทยาคม	507	481	517	551	519	516	522	527	533		กลาง
6	ศรีบัวบานวิทยาคม	450	415	380	363	323	285	253	221	189		เล็ก
7	วังกระแจะวิทยาคม	246	244	260	268	249	246	247	247	248		เล็ก
8	ปลาปากวิทยา	898	953	1,018	1,090	1,139	1,158	1,213	1,268	1,323	ปลาปาก	กลาง
9	กุดาไถวิทยาคม	420	343	327	355	355	357	350	343	335		เล็ก
10	มัธยมพัชรกิติยาภา ๑ นครพนม	525	528	475	505	504	516	514	511	509		กลาง
11	ธรรมโมเขษิตวิทยา	101	124	136	134	130	114	116	119	121		เล็ก
12	โคกสว่างประชาสรรค์	232	149	159	154	148	136	122	108	94		เล็ก
13	มหาชัยวิทยาคม	240	227	244	269	255	252	257	262	266		เล็ก
14	ธาตุพนม	2,248	2,314	2,341	2,285	2,302	2,356	2,369	2,382	2,394		ธาตุพนม
15	อุ่มเหม้าประชาสรรค์	656	633	638	613	575	497	469	440	412	กลาง	
16	โพนแพงพิทยาคม	173	142	146	153	165	146	144	143	141	เล็ก	
17	กุดฉิมวิทยาคม	143	138	122	106	91	88	76	63	51	เล็ก	
18	วัดบึงเหล็ก ในพระ บรมราชานุเคราะห์	204	204	204	219	258	268	282	296	311	เล็ก	
19	นาถ่อนพัฒนา	466	466	421	396	363	332	303	275	246	เล็ก	
20	เรณูนครวิทยานุกูล	2,073	2,039	2,047	2,024	2,049	1,971	1,957	1,942	1,928	เรณูนคร	
21	ดงดาวแจ้ง พัฒนศึกษา	217	198	194	191	183	187	181	176	170		เล็ก
22	นาแกพิทยาคม	729	858	932	919	908	874	899	923	948	นาแก	กลาง
23	พระซองสามัคคีวิทยา	484	437	426	438	446	484	485	486	487		เล็ก
24	หนองบ่อวิทยานุกูล	163	134	139	166	192	169	176	182	189		เล็ก
25	ธรรมากรวิทยานุกูล	145	155	171	203	196	188	199	209	220		เล็ก

ที่	รายชื่อสถานศึกษา ในสังกัด	จำนวนนักเรียนในสังกัด สพม.นครพนม (จากข้อมูล DMC ณ วันที่ 10 มิถุนายน)						จำนวนนักเรียน ที่คาดการณ์			ที่ตั้ง	ขนาดของ สถานศึกษา
		2562	2563	2564	2565	2566	2567	2568	2569	2570		
26	นาแกสามัคคีวิทยา	1,965	1,991	1,981	1,988	2,000	1,943	1,941	1,939	1,936	นาแก	ใหญ่
27	วังยางวิทยาคม	167	186	211	221	207	226	237	247	258	วังยาง	เล็ก
28	หนองโพธิ์พิทยาคม	202	181	169	150	154	161	152	144	135		เล็ก
29	อุเทนพัฒนา	1,320	1,323	1,350	1,344	1,365	1,327	1,331	1,336	1,340	ท่าอุเทน	กลาง
30	ไชยบุรีวิทยาคม	339	341	326	336	318	312	306	301	295		เล็ก
31	พะทายพิทยาคม	588	559	563	575	578	611	616	622	627		กลาง
32	รามราชพิทยาคม	287	292	318	321	292	280	279	278	277		เล็ก
33	ท่าจำปาวิทยา	128	136	154	149	107	140	139	138	137		เล็ก
34	เซียงยี่นวิทยา	147	140	152	144	151	159	161	164	166		เล็ก
35	บ้านแพงพิทยาคม	1,109	1,119	1,203	1,311	1,413	1,487	1,569	1,652	1,734		บ้านแพง
36	ภูสิงห์พิทยาคม	221	238	249	235	249	231	233	235	237	เล็ก	
37	สหราษฎร์รังสฤษดิ์	1,421	1,562	1,693	1,814	1,952	2,007	2,128	2,248	2,369	ศรีสงคราม	ใหญ่
38	สามผงวิทยาคม	200	196	194	179	154	158	148	138	128		เล็ก
39	สนธิราษฎร์วิทยา	402	409	415	405	310	280	254	228	201		เล็ก
40	นาคำราษฎร์รังสรรค์	174	164	163	178	152	130	123	116	109		เล็ก
41	นาเดื่อพิทยาคม	258	233	214	214	186	205	193	182	170		เล็ก
42	บ้านข่าพิทยาคม	285	273	231	238	221	198	181	165	148		เล็ก
43	นาหว้าพิทยาคม (ธาตุประสิทธิ์ ประชานุเคราะห์)	1,049	1,095	1,080	1,098	1,170	1,204	1,233	1,262	1,291	นาหว้า	กลาง
44	นางัวราษฎร์รังสรรค์	208	222	237	255	236	219	222	226	229		เล็ก
45	ดอนเสี้ยวแดงพิทยาคม	221	207	212	220	201	178	172	165	159		เล็ก
46	อุดมพัฒนศึกษา	224	239	232	227	234	223	222	222	221		เล็ก
47	โพนสวรรค์ ราษฎร์พัฒนา	1,066	1,042	1,186	1,334	1,411	1,368	1,447	1,526	1,605	โพนสวรรค์	กลาง
48	ค้อวิทยาคม	356	350	349	354	360	365	367	370	372		เล็ก
49	นาทมวิทยา	532	479	424	401	376	367	334	301	268	นาทม	เล็ก
50	หนองชนพิทยาคม	247	235	220	185	147	158	137	115	94	นาทม	เล็ก
51	หนองแวงวิทยานุกูล	239	236	250	304	305	278	291	304	317	บ้านแพง	เล็ก
	รวม	30,205	30,199	30,728	31,438	31,285	30,999	31,226	31,453	31,679		

- หมายเหตุ: 1) จำนวนนักเรียน ปีการศึกษา 2568 – 2570 คาดการณ์มาจากวิธี Linear Regression
- 2) อ้างอิงข้อมูลจาก Data Management Center : DMC สำนักงานเขตพื้นที่การศึกษามัธยมศึกษานครพนม
- 3) เกณฑ์การกำหนดขนาดของสถานศึกษา อ้างอิงจากเกณฑ์ “หลักเกณฑ์และวิธีการย้ายผู้บริหารสถานศึกษา สังกัดสำนักงานคณะกรรมการการศึกษาขั้นพื้นฐาน” ตามหนังสือสำนักงาน ก.ค.ศ. ที่ ศธ 0206.4/685 ลงวันที่ 6 ตุลาคม 2560 (ขนาดเล็ก \leq 499 คน, 500 คน \leq ขนาดกลาง \leq 1,499 คน, 1,500 คน \leq ขนาดใหญ่ \leq 2,499 คน, ขนาดใหญ่พิเศษ \geq 2,500 คน)

จากตารางที่ 1 เป็นการแสดงข้อมูลจำนวนนักเรียนของสถานศึกษาในสังกัด สพม.นครพนม รายโรงเรียน ระหว่างปีการศึกษา 2562 - 2567 พร้อมคาดการณ์แนวโน้มจำนวนนักเรียน ของสถานศึกษาในสังกัด ระหว่างปีการศึกษา 2568 – 2570 ด้วยวิธี Linear Regression โดยนำเอาข้อมูลจากจำนวนนักเรียนของสถานศึกษาในสังกัด สพม.นครพนม ระบบ DMC ณ วันที่ 10 มิถุนายน ของปีการศึกษา 2562 – 2567 มาเป็นข้อมูลฐานในการคาดการณ์ โดยปีการศึกษา 2562, 2563, 2564, 2565, 2566 และ 2567 มีจำนวนนักเรียนทั้งหมด 30,205 คน, 30,199 คน, 30,728 คน, 31,438 คน, 31,285 คน และ 30,999 คน ตามลำดับ และได้ผลของจำนวนนักเรียนที่คาดการณ์ในปีการศึกษา 2568, 2569 และ 2570 จำนวน 31,226 คน, 31,453 คน และ 31,679 ตามลำดับ และหากเรานำสมการ Linear Regression ที่ได้จากข้อมูลย้อนหลัง 6 ปี มาทำการหาค่าอนุพันธ์อันดับที่หนึ่ง ก็จะได้อัตราการเปลี่ยนแปลงของจำนวนนักเรียน ณ ปีการศึกษา ใดๆ เพิ่มขึ้นเท่ากับ 226.80 คน/ปี และมีข้อสังเกตที่น่ากังวล คือ สถานศึกษาขนาดเล็กที่มีความน่าจะเป็นจะมีจำนวนนักเรียนไม่เกิน 120 คน ภายในปีการศึกษา 2570 คือ โรงเรียนโคกสว่างประชาสรรค์ และโรงเรียนหนองชนพิทยาคม และสถานศึกษาขนาดเล็กที่มีความน่าจะเป็นจะมีจำนวนนักเรียนไม่เกิน 60 คน ภายในปีการศึกษา 2570 คือ โรงเรียนกุศฉิมวิทยาคม

ตารางที่ 2 แสดงข้อมูลจำนวนนักเรียนในสังกัด สพม.นครพนม (พร้อมคาดการณ์แนวโน้มจำนวนนักเรียน) เพื่อนำมาเปรียบเทียบกับจำนวนการเกิดของประชากรที่มีอายุครบตามเกณฑ์ที่จะเข้าเรียน ในระดับมัธยมศึกษาจังหวัดนครพนม ระหว่างปีการศึกษา 2562 – 2580 (พร้อมคาดการณ์)

ปี พ.ศ.	จำนวนนักเรียนใน สังกัด สพม.นครพนม (A)	จำนวนการเกิดของประชากร ที่มีอายุครบตามเกณฑ์ ที่จะเข้าเรียนในระดับ มัธยมศึกษาจังหวัดนครพนม (B)	ร้อยละของ (A) เมื่อนำมาเทียบกับ (B)
2562	30,205	47,514	63.57
2563	30,199	46,679	64.70
2564	30,728	46,354	66.29
2565	31,438	45,011	69.85
2566	31,285	43,837	71.37
2567	30,999	42,964	72.15
2568	31,226	41,512	75.22
2569	31,453	40,251	78.14
2570	31,679	38,683	81.89
2571	31,906	37,181	85.81
2572	32,133	35,680	90.06
2573	32,360	33,976	95.24
2574	32,587	32,667	99.76
2575	32,813	31,604	103.83
2576	33,040	30,774	107.36
2577	33,267	29,926	111.16
2578	33,494	28,876	115.99
2579	33,721	27,748	121.53
2580	33,947	26,692	127.18

หมายเหตุ : 1) ข้อมูลสีแดงคือข้อมูลเราที่นำมาคาดการณ์ด้วย Linear Regression

2) อ้างอิงข้อมูลจำนวนการเกิดของประชากรจังหวัดนครพนม จากระบบสถิติทางการทะเบียน

(Official Statistics Registration Systems)

แผนภูมิที่ 3 กราฟข้อมูลจำนวนนักเรียนในสังกัด สพม.นครพนม (พร้อมคาดการณ์จำนวนนักเรียน) เปรียบเทียบกับจำนวนการเกิดของประชากรที่มีอายุครบตามเกณฑ์ที่จะเข้าเรียน ในระดับมัธยมศึกษาจังหวัดนครพนม ระหว่างปีการศึกษา 2562 – 2580 (พร้อมคาดการณ์)

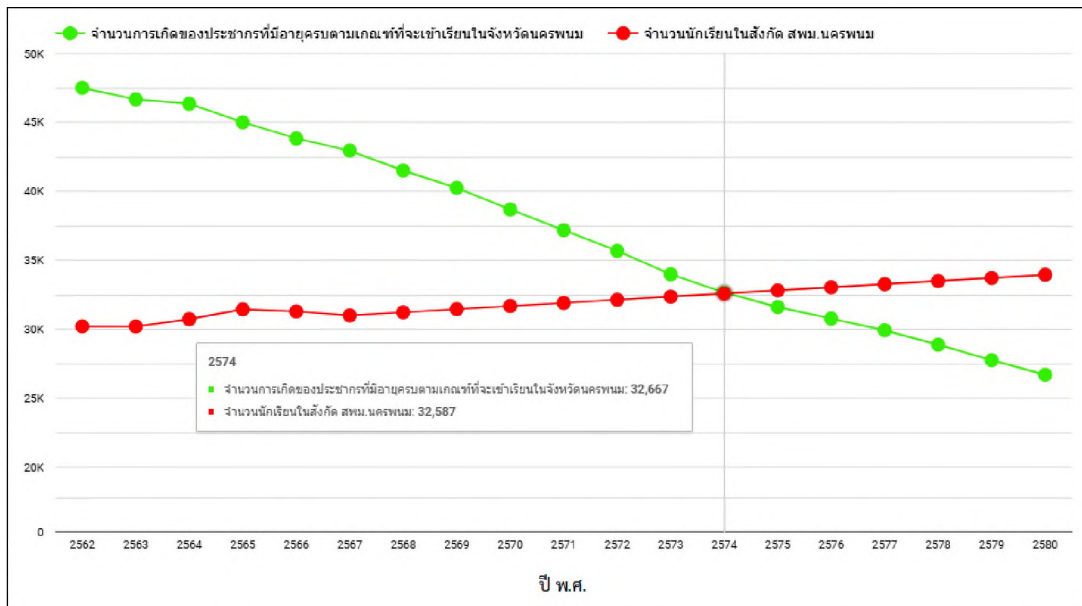

จากข้อมูลในตารางที่ 2 และแผนภูมิที่ 3 แสดงการเปรียบเทียบกันระหว่างข้อมูลจำนวนนักเรียนในสังกัด สพม.นครพนม (พร้อมคาดการณ์จำนวนนักเรียน) กับ จำนวนการเกิดของประชากรที่มีอายุครบตามเกณฑ์ที่จะเข้าเรียนในระดับมัธยมศึกษาจังหวัดนครพนม ระหว่างปีการศึกษา 2562 – 2580 (พร้อมคาดการณ์) โดยแนวโน้มข้อมูลทั้งสองชุดแปรผกผันกัน เมื่อพิจารณาในปีการศึกษา 2574 พบว่า แนวโน้มข้อมูลทั้งสองชุดได้เกิดการตัดกัน ซึ่งเป็นจุดที่แสดงถึงค่าสุดขีดของข้อมูลจำนวนนักเรียนในสังกัด สพม.นครพนม トラบเท่าที่ยังไม่ได้ทำให้เกิดความขัดแย้งกับความเป็นจริง (จำนวนการเกิดของประชากรฯ ลดลง) นำมาซึ่งการกลับตัวเป็นแนวโน้มลดลงของข้อมูลนักเรียนในสังกัด สพม.นครพนม และเมื่อเราพิจารณาเพิ่มเติมเพื่อให้มีความสอดคล้องกับความเป็นจริงมากขึ้น จุดที่ควรกลับตัวเป็นแนวโน้มลดลงของข้อมูลนักเรียนในสังกัด สพม.นครพนม อาจจะมาเร็วก่อนปีการศึกษา 2574 เนื่องจากเราคงไม่สามารถบรรลุตัวชี้วัดร้อยละ 100 ของผู้เรียนที่เข้าเรียนสถานศึกษาในสังกัด เมื่อเทียบกับจำนวนการเกิดของประชากรที่มีอายุครบตามเกณฑ์ที่จะเข้าเรียนในจังหวัดนครพนมได้อย่างแน่นอน (อาจจะอยู่ระหว่างปีการศึกษา 2572 – 2573 เมื่อกำหนดให้ร้อยละของผู้เรียนที่เข้าเรียนฯ ไม่น้อยกว่า 90 แต่ไม่เกิน 96) ดังนั้น ข้อมูลเหล่านี้เป็นสิ่งที่บ่งบอกถึงความเสี่ยงจากการลดลงของจำนวนนักเรียนในสังกัด สพม.นครพนม อาจนำไปสู่ปัญหาการมีจำนวนสถานศึกษาขนาดเล็กในสังกัดเพิ่มมากขึ้น เพื่อให้ สพม.นครพนม จะต้องมีแผนเพื่อเตรียมความพร้อมสำหรับการบริหารจัดการสถานศึกษาขนาดเล็กในสังกัด

ตารางที่ 3 แสดงข้อมูลจำนวนนักเรียน/จำนวนห้องเรียนในสังกัด สพม.นครพนม ระหว่างปีการศึกษา 2562 – 2567 เพื่อนำมาวิเคราะห์ลักษณะการกระจายตัวของนักเรียน พร้อมจัดกลุ่มสถานศึกษาในสังกัดด้วยวิธี K-Means Clustering และเปรียบเทียบกับขนาดของสถานศึกษาในสังกัด รายโรงเรียน

ที่	รายชื่อสถานศึกษา ในสังกัด	จำนวนนักเรียนในสังกัด สพม.นครพนม (จากข้อมูล DMC ณ วันที่ 10 มิถุนายน)						จำนวนห้องเรียนในสังกัด สพม.นครพนม (จากข้อมูล DMC ณ วันที่ 10 มิถุนายน)						ความหนาแน่นของจำนวนนักเรียน ในสังกัด สพม.นครพนม (คน/ห้อง) (จากข้อมูล DMC ณ วันที่ 10 มิถุนายน)						จำนวน นักเรียน เฉลี่ย	ความ หนาแน่น ของจำนวน นักเรียนเฉลี่ย (คน/ห้อง)	อัตราการ เปลี่ยนแปลง ของจำนวน นักเรียนเฉลี่ย (คน/ปี)	ที่ตั้ง	ขนาดของ สถานศึกษา	Cluster
		2562	2563	2564	2565	2566	2567	2562	2563	2564	2565	2566	2567	2562	2563	2564	2565	2566	2567						
1	ปิยะมหาราชาลัย	2,204	2,178	2,263	2,352	2,402	2,391	63	63	64	65	66	66	34.98	34.57	35.36	36.18	36.39	36.23	2,298.33	35.62	57.00	เมือง นครพนม	ใหญ่	1
2	คำเตยอุปถัมภ์	468	477	500	503	455	394	16	16	19	19	19	18	29.25	29.81	26.32	26.47	23.95	21.89	466.17	26.28	0.00		เล็ก	0
3	นครพนมวิทยาคม	2,369	2,453	2,486	2,594	2,425	2,426	70	70	73	71	71	69	33.84	35.04	34.05	36.54	34.15	35.16	2,458.83	34.80	25.30		ใหญ่	1
4	ศรีโคตรบูรณ	489	461	406	407	404	433	17	17	15	15	15	15	28.76	27.12	27.07	27.13	26.93	28.87	433.33	27.65	-22.40		เล็ก	0
5	บ้านผึ้งวิทยาคม	507	481	517	551	519	516	18	18	18	22	18	16	28.17	26.72	28.72	25.05	28.83	32.25	515.17	28.29	9.40		กลาง	0
6	ศรีบัวบานวิทยาคม	450	415	380	363	323	285	15	15	15	15	15	15	30.00	27.67	25.33	24.20	21.53	19.00	369.33	24.62	-30.60		เล็ก	0
7	วังกระแสวิทยาคม	246	244	260	268	249	246	10	10	11	10	9	9	24.60	24.40	23.64	26.80	27.67	27.33	252.17	25.74	3.00		เล็ก	0
8	ปลาปากวิทยา	898	953	1,018	1,090	1,139	1,158	32	32	34	36	38	39	28.06	29.78	29.94	30.28	29.97	29.69	1,042.67	29.62	61.90		กลาง	2
9	กุตาไก้วิทยา	420	343	327	355	355	357	17	17	16	13	13	13	24.71	20.18	20.44	27.31	27.31	27.46	359.50	24.57	-11.80	เล็ก	0	
10	มัธยมพัชรกิติยาภา 1 นครพนม	525	528	475	505	504	516	21	21	22	24	25	26	25.00	25.14	21.59	21.04	20.16	19.85	508.83	22.13	-6.50	ปลาปาก	กลาง	0
11	ธรรมโฆสิตวิทยา	101	124	136	134	130	114	6	6	6	6	6	6	16.83	20.67	22.67	22.33	21.67	19.00	123.17	20.53	6.80	เล็ก	0	
12	โคกสว่างประชาสรรค์	232	149	159	154	148	136	10	10	12	10	10	6	23.20	14.90	13.25	15.40	14.80	22.67	163.00	17.37	-16.30	เล็ก	0	
13	มหาชัยวิทยาคม	240	227	244	269	255	252	9	9	10	11	11	10	26.67	25.22	24.40	24.45	23.18	25.20	247.83	24.85	7.20	เล็ก	0	
14	ธาตุพนม	2,248	2,314	2,341	2,285	2,302	2,356	69	69	73	74	74	74	32.58	33.54	32.07	30.88	31.11	31.84	2,307.67	32.00	7.90	ธาตุพนม	ใหญ่	1
15	อู่หม่นประชาสรรค์	656	633	638	613	575	497	21	21	21	18	18	18	31.24	30.14	30.38	34.06	31.94	27.61	602.00	30.90	-18.20		เล็ก	0
16	โพนแพงพิทยาคม	173	142	146	153	165	146	6	6	6	6	6	6	28.83	23.67	24.33	25.50	27.50	24.33	154.17	25.69	-0.50		เล็ก	0
17	กุคิมวิทยาคม	143	138	122	106	91	88	6	6	6	6	6	6	23.83	23.00	20.33	17.67	15.17	14.67	114.67	19.11	-13.60		เล็ก	0
18	วัดบึงเหล็ก ในพระบรม ราชานุเคราะห์	204	204	204	219	258	268	10	10	9	9	9	9	20.40	20.40	22.67	24.33	28.67	29.78	226.17	24.38	12.30		เล็ก	0
19	นาถ่อนพัฒนา	466	466	421	396	363	332	19	19	18	18	15	13	24.53	24.53	23.39	22.00	24.20	25.54	407.33	24.03	-27.60	เล็ก	0	

ตารางที่ 3 แสดงข้อมูลจำนวนนักเรียน/จำนวนห้องเรียนในสังกัด สพม.นครพนม ระหว่างปีการศึกษา 2562 – 2567 เพื่อนำมาวิเคราะห์ลักษณะการกระจายตัวของนักเรียน พร้อมจัดกลุ่มสถานศึกษาในสังกัดด้วยวิธี K-Means Clustering และเปรียบเทียบกับขนาดของสถานศึกษาในสังกัด รายโรงเรียน (ต่อ)

ที่	รายชื่อสถานศึกษา ในสังกัด	จำนวนนักเรียนในสังกัด สพม.นครพนม (จากข้อมูล DMC ณ วันที่ 10 มิถุนายน)						จำนวนห้องเรียนในสังกัด สพม.นครพนม (จากข้อมูล DMC ณ วันที่ 10 มิถุนายน)						ความหนาแน่นของจำนวนนักเรียน ในสังกัด สพม.นครพนม (คน/ห้อง) (จากข้อมูล DMC ณ วันที่ 10 มิถุนายน)						จำนวน นักเรียน เฉลี่ย	ความ หนาแน่น ของจำนวน นักเรียนเฉลี่ย (คน/ห้อง)	อัตราการ เปลี่ยนแปลง ของจำนวน นักเรียนเฉลี่ย (คน/ปี)	ที่ตั้ง	ขนาดของ สถานศึกษา	Cluster
		2562	2563	2564	2565	2566	2567	2562	2563	2564	2565	2566	2567	2562	2563	2564	2565	2566	2567						
20	เรณูนครวิทยานุกูล	2,073	2,039	2,047	2,024	2,049	1,971	60	60	63	60	60	59	34.55	33.98	32.49	33.73	34.15	33.41	2,033.83	33.72	-6.30	เรณูนคร	ใหญ่	1
21	ดงดาวแจ้งพัฒนศึกษา	217	198	194	191	183	187	15	15	9	9	9	9	14.47	13.20	21.56	21.22	20.33	20.78	195.00	18.59	-7.50		เล็ก	0
22	นาแกพิทยาคม	729	858	932	919	908	874	26	26	31	33	32	34	28.04	33.00	30.06	27.85	28.38	25.71	870.00	28.84	41.90	นาแก	กลาง	2
23	พระสงสามัคคีวิทยา	484	437	426	438	446	484	15	15	15	15	15	15	32.27	29.13	28.40	29.20	29.73	32.27	452.50	30.17	-7.50		เล็ก	0
24	หนองบัววิทยานุกูล	163	134	139	166	192	169	7	7	6	6	7	7	23.29	19.14	23.17	27.67	27.43	24.14	160.50	24.14	9.00		เล็ก	0
25	ธรรมารทวิทยานุกูล	145	155	171	203	196	188	9	9	9	9	8	6	16.11	17.22	19.00	22.56	24.50	31.33	176.33	21.79	15.00		เล็ก	0
26	นาแกสามัคคีวิทยา	1,965	1,991	1,981	1,988	2,000	1,943	62	62	57	57	57	57	31.69	32.11	34.75	34.88	35.09	34.09	1,978.00	33.77	6.70		ใหญ่	1
27	วังยางวิทยาคม	167	186	211	221	207	226	7	7	8	9	9	9	23.86	26.57	26.38	24.56	23.00	25.11	203.00	24.91	11.50	วังยาง	เล็ก	0
28	หนองโพธิ์พิทยาคม	202	181	169	150	154	161	13	13	8	7	6	6	15.54	13.92	21.13	21.43	25.67	26.83	169.50	20.75	-12.70		เล็ก	0
29	อุเทนพัฒนา	1,320	1,323	1,350	1,344	1,365	1,327	42	42	42	42	42	42	31.43	31.50	32.14	32.00	32.50	31.60	1,338.17	31.86	11.10	ท่าอุเทน	กลาง	2
30	ไชยบุรีวิทยาคม	339	341	326	336	318	312	12	12	12	12	13	13	28.25	28.42	27.17	28.00	24.46	24.00	328.67	26.72	-4.70		เล็ก	0
31	พะทายพิทยาคม	588	559	563	575	578	611	21	21	21	21	21	21	28.00	26.62	26.81	27.38	27.52	29.10	579.00	27.57	-0.40		กลาง	0
32	รามราชพิทยาคม	287	292	318	321	292	280	18	18	18	15	14	14	15.94	16.22	17.67	21.40	20.86	20.00	298.33	18.68	3.90		เล็ก	0
33	ท่าจำปาวิทยา	128	136	154	149	107	140	6	6	6	6	6	6	21.33	22.67	25.67	24.83	17.83	23.33	135.67	22.61	-2.90		เล็ก	0
34	เซียงฮันวิทยา	147	140	152	144	151	159	9	9	6	6	6	6	16.33	15.56	25.33	24.00	25.17	26.50	148.83	22.15	1.20	เล็ก	0	
35	บ้านแพงพิทยาคม	1,109	1,119	1,203	1,311	1,413	1,487	36	36	38	42	42	43	30.81	31.08	31.66	31.21	33.64	34.58	1,273.67	32.16	80.00	บ้านแพง	กลาง	2
36	ภูสิงห์พิทยาคม	221	238	249	235	249	231	9	9	9	9	9	9	24.56	26.44	27.67	26.11	27.67	25.67	237.17	26.35	5.30		เล็ก	0
37	สหราษฎร์รังสฤษดิ์	1,421	1,562	1,693	1,814	1,952	2,007	38	38	43	47	53	55	37.39	41.11	39.37	38.60	36.83	36.49	1,741.50	38.30	131.40	ศรีสงคราม	ใหญ่	1
38	สามมงวิทยาคม	200	196	194	179	154	158	12	12	12	12	7	6	16.67	16.33	16.17	14.92	22.00	26.33	180.17	18.74	-10.90		เล็ก	0
39	สนธิราษฎร์วิทยา	402	409	415	405	310	280	15	15	13	14	12	11	26.80	27.27	31.92	28.93	25.83	25.45	370.17	27.70	-18.80		เล็ก	0
40	นาคำราษฎร์รังสรรค์	174	164	163	178	152	130	8	8	8	8	7	6	21.75	20.50	20.38	22.25	21.71	21.67	160.17	21.38	-3.00		เล็ก	0

ตารางที่ 3 แสดงข้อมูลจำนวนนักเรียน/จำนวนห้องเรียนในสังกัด สพม.นครพนม ระหว่างปีการศึกษา 2562 – 2567 เพื่อนำมาวิเคราะห์ลักษณะการกระจายตัวของนักเรียน พร้อมจัดกลุ่มสถานศึกษาในสังกัดด้วยวิธี K-Means Clustering และเปรียบเทียบกับขนาดของสถานศึกษาในสังกัด รายโรง (ต่อ)

ที่	รายชื่อสถานศึกษาในสังกัด	จำนวนนักเรียนในสังกัด สพม.นครพนม (จากข้อมูล DMC ณ วันที่ 10 มิถุนายน)						จำนวนห้องเรียนในสังกัด สพม.นครพนม (จากข้อมูล DMC ณ วันที่ 10 มิถุนายน)						ความหนาแน่นของจำนวนนักเรียนในสังกัด สพม.นครพนม (คน/ห้อง) (จากข้อมูล DMC ณ วันที่ 10 มิถุนายน)						จำนวนนักเรียนเฉลี่ย	ความหนาแน่นของจำนวนนักเรียนเฉลี่ย (คน/ห้อง)	อัตราการเปลี่ยนแปลงของจำนวนนักเรียนเฉลี่ย (คน/ปี)	ที่ตั้ง	ขนาดของสถานศึกษา	Cluster
		2562	2563	2564	2565	2566	2567	2562	2563	2564	2565	2566	2567	2562	2563	2564	2565	2566	2567						
41	นาเดื่อพิทยาคม	258	233	214	214	186	205	10	10	10	9	8	8	25.80	23.30	21.40	23.78	23.25	25.63	218.33	23.86	-16.30	ศรีสงคราม	เล็ก	0
42	บ้านข่าพิทยาคม	285	273	231	238	221	198	11	11	10	10	9	9	25.91	24.82	23.10	23.80	24.56	22.00	241.00	24.03	-16.30		เล็ก	0
43	นาหว้าพิทยาคม (ธาตุประสิทธิ์ประชานุเคราะห์)	1,049	1,095	1,080	1,098	1,170	1,204	32	32	33	34	36	38	32.78	34.22	32.73	32.29	32.50	31.68	1,116.00	32.70	24.50	นาหว้า	กลาง	2
44	นาขี้ราษฎร์รังสรรค์	208	222	237	255	236	219	9	9	9	10	9	9	23.11	24.67	26.33	25.50	26.22	24.33	229.50	25.03	8.90		เล็ก	0
45	ดอนเสียวแดงพิทยาคม	221	207	212	220	201	178	9	9	8	10	8	8	24.56	23.00	26.50	22.00	25.13	22.25	206.50	23.91	-2.70		เล็ก	0
46	อุดมพัฒนศึกษา	224	239	232	227	234	223	9	9	9	9	9	10	24.89	26.56	25.78	25.22	26.00	22.30	229.83	25.13	0.80	เล็ก	0	
47	โพนสวรรค์ราษฎร์พัฒนา	1,066	1,042	1,186	1,334	1,411	1,368	36	36	44	40	42	43	29.61	28.94	26.95	33.35	33.60	31.81	1,234.50	30.71	98.20	โพนสวรรค์	กลาง	2
48	ค้อวิทยาคม	356	350	349	354	360	365	15	15	15	12	12	12	23.73	23.33	23.27	29.50	30.00	30.42	355.67	26.71	1.20		เล็ก	0
49	นาทมวิทยา	532	479	424	401	376	367	16	16	16	16	16	16	33.25	29.94	26.50	25.06	23.50	22.94	429.83	26.87	-39.00	นาทม	เล็ก	0
50	หนองชนพิทยาคม	247	235	220	185	147	158	12	12	12	9	6	6	20.58	19.58	18.33	20.56	24.50	26.33	198.67	21.65	-25.00		เล็ก	0
51	หนองม่วงวิทยานุกูล	239	236	250	304	305	278	11	11	10	10	10	11	21.73	21.45	25.00	30.40	30.50	25.27	268.67	25.73	20.00	บ้านแพง	เล็ก	0
	ภาพรวม (ผลรวมหรือค่าเฉลี่ย)	30,205	30,199	30,728	31,438	31,285	30,999	1,045	1,045	1,058	1,056	1,044	1,038	25.89	25.46	25.90	26.51	26.65	26.70	30,809.00	26.18	226.80			

ที่มา : 1) เกณฑ์การกำหนดขนาดของสถานศึกษา อ้างอิงจากเกณฑ์ “หลักเกณฑ์และวิธีการย้ายผู้บริหารสถานศึกษา สังกัดสำนักงานคณะกรรมการการศึกษาขั้นพื้นฐาน”

ตามหนังสือสำนักงาน ก.ค.ศ. ที่ ศธ 0206.4/685 ลงวันที่ 6 ตุลาคม 2560

(ขนาดเล็ก ≤ 499 คน, 500 คน ≤ ขนาดกลาง ≤ 1,499 คน, 1,500 คน ≤ ขนาดใหญ่ ≤ 2,499 คน, ขนาดใหญ่พิเศษ ≥ 2,500 คน)

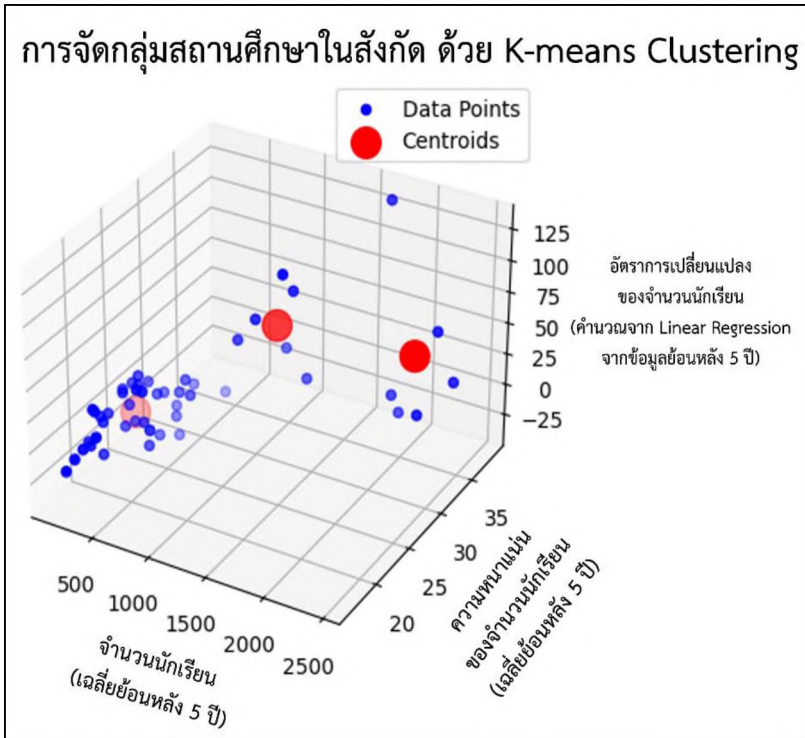

หมายเหตุ : K-Means Clustering เป็นเทคนิคการเรียนรู้ของเครื่องโดยไม่มีผู้สอน (Unsupervised Machine Learning) ที่ใช้ในการแบ่งกลุ่มข้อมูล (Clustering) จากชุดข้อมูลที่เราสนใจ แบ่งแยกกลุ่มตามความคล้ายคลึงกันของข้อมูลแต่ละตัว โดยวิธีการทำงานของ K-Means Clustering คือการหาค่าจุดศูนย์กลาง (Centroids) และจัดกลุ่มข้อมูลให้มีความใกล้เคียงกับ Centroid ของกลุ่มนั้นๆ ซึ่งการแบ่งกลุ่มด้วยวิธีนี้ มักมีการนำไปประยุกต์ใช้งานได้อย่างหลากหลาย อาทิเช่น การจัดกลุ่มลูกค้าตามพฤติกรรมการซื้อสินค้าออนไลน์ (Customer Segmentation) หรือการแบ่งกลุ่มภาพถ่ายที่มีลักษณะคล้ายคลึงกัน เป็นต้น ซึ่งนับว่าเป็นเครื่องมือที่มีประสิทธิภาพ เหมาะสำหรับการนำไปประยุกต์ใช้กับข้อมูลมหัต (Big Data) ได้เป็นอย่างดี

ผลจากการแบ่งกลุ่มด้วย K-Means Clustering มีดังนี้

Cluster 0 : เทียบเท่าโรงเรียนขนาดเล็ก

- จำนวนนักเรียนเฉลี่ย = 264.25 คน
- ความหนาแน่นของจำนวนนักเรียนเฉลี่ย = 23.98 คน/ห้อง
- อัตราการเปลี่ยนแปลงของจำนวนนักเรียนเฉลี่ย = -5.62 คน/ปีการศึกษา

Cluster 0 : โรงเรียนขนาดกลางที่มีความเสี่ยงกลายเป็นโรงเรียนขนาดเล็ก

- จำนวนนักเรียนเฉลี่ย = 534.33 คน
- ความหนาแน่นของจำนวนนักเรียนเฉลี่ย = 26.00 คน/ห้อง
- อัตราการเปลี่ยนแปลงของจำนวนนักเรียนเฉลี่ย = 0.83 คน/ปีการศึกษา

Cluster 1 : เทียบเท่าโรงเรียนขนาดใหญ่

- จำนวนนักเรียนเฉลี่ย = 2,136.36 คน
- ความหนาแน่นของจำนวนนักเรียนเฉลี่ย = 34.70 คน/ห้อง
- อัตราการเปลี่ยนแปลงของจำนวนนักเรียนเฉลี่ย = 37.00 คน/ปีการศึกษา

Cluster 2 : เทียบเท่าโรงเรียนขนาดกลาง (ไม่นำ Cluster 0 มาคำนวณ)

- จำนวนนักเรียนเฉลี่ย = 1,145.84 คน
- ความหนาแน่นของจำนวนนักเรียนเฉลี่ย = 30.98 คน/ห้อง
- อัตราการเปลี่ยนแปลงของจำนวนนักเรียนเฉลี่ย = 52.93 คน/ปีการศึกษา

Insight : จากกระบวนการ Clustering พบสิ่งที่น่าสนใจอยู่ 1 ประเด็นก็คือ มีโรงเรียนขนาดกลางจำนวน 3 แห่ง ที่มีความเสี่ยงจะกลายเป็นโรงเรียนขนาดเล็ก (ได้แก่ โรงเรียนบ้านผึ่งวิทยาคม โรงเรียนมัธยมพัชรกิติยาภา 1 นครพนม และ โรงเรียนพะทยัพพารา (คม) โดยเฉพาะโรงเรียนอ้อมเกล้าประชาสรรค์ได้เปลี่ยนแปลงจากโรงเรียนขนาดกลางเป็นโรงเรียนขนาดเล็กจากปีการศึกษาที่ผ่านมา เนื่องจากว่ามี

- จำนวนนักเรียนเฉลี่ยน้อยกว่าประมาณ 2 เท่า เมื่อเทียบกับโรงเรียนขนาดกลางใน Cluster 2
- ค่าความหนาแน่นของจำนวนนักเรียนเฉลี่ยที่น้อยกว่าประมาณ 5 คน/ห้อง เมื่อเทียบกับโรงเรียนขนาดกลางใน Cluster 2
- อัตราการเปลี่ยนแปลงของจำนวนนักเรียนเฉลี่ยเพิ่มขึ้นน้อยมาก ในขณะที่อัตราการเปลี่ยนแปลงของจำนวนนักเรียนเฉลี่ยของโรงเรียนขนาดกลางใน Cluster 2 เพิ่มขึ้นสูงมาก สิ่งเหล่านี้อาจจะสะท้อนถึงความเสี่ยงหรือปัจจัยเชิงลบบางอย่าง เช่น
 - ความสามารถในการแข่งขัน/ความพร้อมในการจัดการเรียนการสอนที่ด้อยกว่าโรงเรียนขนาดใหญ่
 ทำให้ผู้ปกครองเลือกที่จะส่งบุตรหลานไปเรียนในโรงเรียนที่มีชื่อเสียงระดับอำเภอหรือระดับจังหวัด
- อัตราการเกิดของประชากรที่ลดลงมากกว่าพื้นที่อื่นๆในจังหวัดนครพนม

ภาพรวมแผนชั้นเรียนรายปี สังกัด : สำนักงานเขตพื้นที่การศึกษามัธยมศึกษานครพนม
แผนชั้นเรียนรายปี ปีการศึกษา 2568

ที่.	รหัส โรงเรียน	โรงเรียน	ม.1		ม.2		ม.3		ม.4		ม.5		ม.6		ปวช.1		ปวช.2		ปวช.3		รวม	
			คน	ห้อง	คน	ห้อง	คน	ห้อง	คน	ห้อง	คน	ห้อง	คน	ห้อง	คน	ห้อง	คน	ห้อง	คน	ห้อง	คน	ห้อง
1	48012001	ปิยะมหาราชาลัย	477	12	437	11	443	12	396	10	372	10	372	10	0	0	0	0	0	0	2497	65
2	48012002	คำเตยอุบลรัตน์	85	3	75	2	69	2	45	2	66	2	43	2	0	0	0	0	0	0	383	13
3	48012003	นครพนมวิทยาคม	560	14	520	13	465	12	440	11	400	10	357	9	0	0	0	0	0	0	2742	69
4	48012004	ศรีโคตรบูรณ์	89	3	88	3	88	3	76	2	62	2	56	2	0	0	0	0	0	0	459	15
5	48012005	บ้านผึ้งวิทยาคม	169	5	163	5	103	3	129	4	129	4	82	3	0	0	0	0	0	0	775	24
6	48012006	ศรีบัวบานวิทยาคม	80	2	63	2	63	2	60	2	42	2	30	1	0	0	0	0	0	0	338	11
7	48012007	วังกระแสวิทยาคม	60	2	50	2	50	2	35	1	33	1	33	1	0	0	0	0	0	0	261	9
8	48012008	ปลาปากวิทยา	276	7	230	6	220	6	201	6	160	4	167	5	0	0	0	0	0	0	1254	34
9	48012009	กุดตาไก้วิทยาคม	103	3	84	3	74	2	52	2	48	2	31	1	0	0	0	0	0	0	392	13
10	48012010	มัธยมพัชรกิติยาภา ๑ นครพนม	200	5	135	4	92	3	120	3	77	2	65	2	0	0	0	0	0	0	689	19
11	48012011	ธรรมโฆสิตวิทยา	20	1	20	1	30	1	20	1	10	1	19	1	0	0	0	0	0	0	119	6
12	48012012	โคกสว่างประชาสรรค์	40	1	30	1	38	1	40	1	15	1	3	1	0	0	0	0	0	0	166	6
13	48012013	มหาชัยวิทยาคม	80	2	60	2	54	2	50	2	30	1	20	1	0	0	0	0	0	0	294	10
14	48012014	ธาตุพนม	504	13	504	13	433	11	468	12	468	12	371	10	0	0	0	0	0	0	2748	71
15	48012015	อุ่มเหม้าประชาสรรค์	111	3	103	3	108	3	97	3	98	3	89	3	0	0	0	0	0	0	606	18

ภาพรวมแผนชั้นเรียนรายปี สังกัด : สำนักงานเขตพื้นที่การศึกษามัธยมศึกษานครพนม
แผนชั้นเรียนรายปี ปีการศึกษา 2568

ที่	รหัส โรงเรียน	โรงเรียน	ม.1		ม.2		ม.3		ม.4		ม.5		ม.6		ปวช.1		ปวช.2		ปวช.3		รวม	
			คน	ห้อง	คน	ห้อง	คน	ห้อง	คน	ห้อง	คน	ห้อง	คน	ห้อง	คน	ห้อง	คน	ห้อง	คน	ห้อง	คน	ห้อง
16	48012016	โพนแพงพิทยาคม	64	2	29	1	35	1	19	1	11	1	22	1	0	0	0	0	0	0	180	7
17	48012017	กุดฉิมพิทยาคม	20	1	21	1	24	1	10	1	7	1	9	1	0	0	0	0	0	0	91	6
18	48012018	วัดบึงเหล็ก ในพระบรมราชานุเคราะห์	52	2	62	2	60	2	27	1	33	1	30	1	0	0	0	0	0	0	264	9
19	48012019	นาถ่อนพัฒนา	60	2	78	2	71	2	60	2	57	2	68	2	0	0	0	0	0	0	394	12
20	48012020	เรณูนครวิทยานุกูล	458	12	458	12	418	11	380	10	380	10	296	8	0	0	0	0	0	0	2390	63
21	48012021	ดงดาวแจ้จ้งพัฒนศึกษา	45	2	41	2	37	1	30	1	24	1	17	1	0	0	0	0	0	0	194	8
22	48012022	นาแกพิทยาคม	180	5	180	5	180	5	150	4	140	4	150	4	0	0	0	0	0	0	980	27
23	48012023	พระซองสามัคคีวิทยา	110	3	110	3	95	3	75	2	75	2	62	2	0	0	0	0	0	0	527	15
24	48012024	หนองบัววิทยานุกูล	50	2	50	2	44	2	30	1	30	1	31	1	0	0	0	0	0	0	235	9
25	48012025	ธรรมากรวิทยานุกูล	40	1	39	1	40	1	30	1	19	1	19	1	0	0	0	0	0	0	187	6
26	48012026	นาแกสามัคคีวิทยา	372	10	372	10	382	10	308	8	308	8	308	8	40	1	40	1	40	1	2170	57
27	48012027	วังยางพิทยาคม	80	2	40	1	33	1	46	2	34	1	30	1	0	0	0	0	0	0	263	8
28	48012028	หนองโพธิ์พิทยาคม	40	1	38	1	28	1	20	1	20	1	26	1	0	0	0	0	0	0	172	6
29	48022001	อุเทนพัฒนา	310	8	310	8	310	8	220	6	220	6	220	6	0	0	0	0	0	0	1590	42
30	48022002	ไชยบุรีวิทยา	60	2	57	2	73	2	50	2	51	2	54	2	0	0	0	0	0	0	345	12

ภาพรวมแผนชั้นเรียนรายปี สังกัด : สำนักงานเขตพื้นที่การศึกษามัธยมศึกษานครพนม
แผนชั้นเรียนรายปี ปีการศึกษา 2568

ที่	รหัสโรงเรียน	โรงเรียน	ม.1		ม.2		ม.3		ม.4		ม.5		ม.6		ปวช.1		ปวช.2		ปวช.3		รวม	
			คน	ห้อง	คน	ห้อง	คน	ห้อง	คน	ห้อง	คน	ห้อง	คน	ห้อง	คน	ห้อง	คน	ห้อง	คน	ห้อง	คน	ห้อง
31	48022003	พะทายพิทยาคม	150	4	135	4	123	4	110	3	95	3	83	3	0	0	0	0	0	0	696	21
32	48022004	รามราชพิทยาคม	60	2	60	2	46	2	50	2	50	2	34	1	0	0	0	0	0	0	300	11
33	48022005	ท่าจำปาวิทยา	30	1	45	2	20	1	20	1	21	1	18	1	0	0	0	0	0	0	154	7
34	48022006	เชียงยืนวิทยา	63	2	50	2	24	1	32	1	38	1	23	1	0	0	0	0	0	0	230	8
35	48022007	บ้านแพงพิทยาคม	346	9	306	8	306	8	306	8	216	6	241	7	0	0	0	0	0	0	1721	46
36	48022008	ภูถ้ำกาพิทยาคม	51	2	28	1	49	2	28	1	24	1	28	1	0	0	0	0	0	0	208	8
37	48022009	สหราษฎร์รังสฤษดิ์	386	10	396	10	381	10	346	9	356	9	356	9	0	0	0	0	0	0	2221	57
38	48022010	สามผงพิทยาคม	40	1	40	1	19	1	40	1	40	1	19	1	0	0	0	0	0	0	198	6
39	48022011	สนธิราษฎร์วิทยา	80	2	48	2	44	2	40	1	31	1	46	2	0	0	0	0	0	0	289	10
40	48022012	นาคำราษฎร์รังสรรค์	22	1	27	1	27	1	13	1	18	1	18	1	0	0	0	0	0	0	125	6
41	48022013	นาเดื่อพิทยาคม	50	2	50	2	22	1	40	1	40	1	24	1	0	0	0	0	0	0	226	8
42	48022014	บ้านข่าพิทยาคม	80	2	38	1	44	2	47	2	27	1	18	1	0	0	0	0	0	0	254	9
43	48022015	นาหว้าพิทยาคม(ขาดประสิทธิภาพ) กระเซห์	245	7	257	7	216	6	220	6	171	5	187	5	0	0	0	0	0	0	1296	36
44	48022016	นางิ้วราษฎร์รังสรรค์	60	2	60	2	33	1	30	1	30	1	27	1	0	0	0	0	0	0	240	8
45	48022017	ดอนเสียวแดงพิทยาคม	39	1	39	1	20	1	70	2	62	2	37	1	0	0	0	0	0	0	267	8

ภาพรวมแผนชั้นเรียนรายปี สังกัด : สำนักงานเขตพื้นที่การศึกษามัธยมศึกษานครพนม
แผนชั้นเรียนรายปี ปีการศึกษา 2568

ลำดับ	รหัสโรงเรียน	โรงเรียน	ม.1		ม.2		ม.3		ม.4		ม.5		ม.6		ปวช.1		ปวช.2		ปวช.3		รวม	
			คน	ห้อง	คน	ห้อง	คน	ห้อง	คน	ห้อง	คน	ห้อง	คน	ห้อง	คน	ห้อง	คน	ห้อง	คน	ห้อง	คน	ห้อง
46	48022018	อุดมพัฒนศึกษา	58	2	46	2	56	2	38	1	44	2	19	1	0	0	0	0	0	0	261	10
47	48022019	โพนสวรรค์ราษฎร์พัฒนา	281	8	254	7	238	6	253	7	226	6	195	5	0	0	0	0	0	0	1447	39
48	48022020	ค้อวิทยาคม	70	2	62	2	63	2	80	2	59	2	55	2	0	0	0	0	0	0	389	12
49	48022021	นาทมวิทยา	80	2	70	2	67	2	70	2	67	2	57	2	0	0	0	0	0	0	411	12
50	48022022	หนองชนพิทยาคม	50	2	30	1	30	1	50	2	34	1	9	1	0	0	0	0	0	0	203	8
51	48022023	หนองแวงวิทยานุกูล	60	2	42	2	55	2	60	2	42	2	30	1	0	0	0	0	0	0	289	11

แผนชั้นเรียนเต็มรูปของสถานศึกษา สังกัด สำนักงานเขตพื้นที่การศึกษามัธยมศึกษานครพนม ปีการศึกษา 2565-2569

โรงเรียน ปิยะมหาราชาลัย

พื้นที่บริการ	จำนวนห้องเรียน ในอาคารเรียน (OBEC Asset)	เป้าหมายจำนวนนักเรียนของแผนเต็มรูป ระยะ 5 ปีการศึกษา				วิเคราะห์แผนชั้นเรียนเต็มรูป	
		ม.1		ม.4		ขนาด (ห้องเรียน)	รูปแบบ
		ห้อง	คน	ห้อง	คน		
1. หมู่ ทุกหมู่ ต. ในเมือง	40	12	477	10	396	65	12-12-12////10-10-10
2. หมู่ ทุกหมู่ ต. หอนงญาติ							
3. หมู่ ทุกหมู่ ต. อาจสามารถ							
4. หมู่ ทุกหมู่ ต. ท่าค้อ							

ปีการศึกษา	แผนชั้นเรียนเต็มรูป ระยะ 5 ปีการศึกษา													
	ม.1		ม.2		ม.3		ม.4		ม.5		ม.6		รวม	
	ห้อง	คน	ห้อง	คน	ห้อง	คน	ห้อง	คน	ห้อง	คน	ห้อง	คน	ห้อง	คน
4772565	12	457	12	471	11	403	10	372	10	372	10	372	65	2,447
2566	12	443	12	457	12	471	10	372	10	372	10	372	66	2,487
2567	12	437	12	443	12	457	10	372	10	372	10	372	66	2,453
2568	12	477	12	437	12	443	10	396	10	372	10	372	65	2,497
2569	12	437	12	437	12	437	10	372	10	372	10	372	66	2,427

แผนชั้นเรียนเต็มรูปของสถานศึกษา สังกัด สำนักงานเขตพื้นที่การศึกษามัธยมศึกษานครพนม ปีการศึกษา 2565-2569

โรงเรียน คำเตยอุปถัมภ์

พื้นที่บริการ	จำนวนห้องเรียน ในอาคารเรียน (OBEC Asset)	เป้าหมายจำนวนนักเรียนของแผนเต็มรูป ระยะ 5 ปีการศึกษา				วิเคราะห์แผนชั้นเรียนเต็มรูป	
		ม.1		ม.4		ขนาด (ห้องเรียน)	รูปแบบ
		ห้อง	คน	ห้อง	คน		
1. หมู่ 1-18 ต. คำเตย	32	3	85	2	45	13	3-3-3////3-3-3
2. หมู่ 1-11 ต. ขามเต่า							

ปีการศึกษา	แผนชั้นเรียนเต็มรูป ระยะ 5 ปีการศึกษา													
	ม.1		ม.2		ม.3		ม.4		ม.5		ม.6		รวม	
	ห้อง	คน	ห้อง	คน	ห้อง	คน	ห้อง	คน	ห้อง	คน	ห้อง	คน	ห้อง	คน
2565	3	84	3	112	3	86	3	83	3	82	2	56	17	503
2566	2	79	3	84	3	112	2	50	3	83	3	82	16	490
2567	3	90	2	79	3	84	3	85	2	50	3	83	16	471
2568	3	85	2	75	2	69	2	45	2	66	2	43	13	383
2569	3	90	3	90	3	90	2	70	2	70	3	85	16	495

แผนชั้นเรียนเต็มรูปของสถานศึกษา สังกัด สำนักงานเขตพื้นที่การศึกษามัธยมศึกษา นครพนม ปีการศึกษา 2565-2569

โรงเรียน นครพนมวิทยาคม

พื้นที่บริการ	จำนวนห้องเรียน ในอาคารเรียน (OBEC Asset)	เป้าหมายจำนวนนักเรียนของแผนเต็มรูป ระยะ 5 ปีการศึกษา				วิเคราะห์แผนชั้นเรียนเต็มรูป	
		ม.1		ม.4		ขนาด (ห้องเรียน)	รูปแบบ
		ห้อง	คน	ห้อง	คน		
1. หมู่ - ต. ในเมือง	93	14	560	11	440	69	13-13-13////11-11-11
2. หมู่ - ต. หนองแสง							
3. หมู่ 1,2,3,4,5,6,7,8,9,10, 11,12,13 ต. หนองญาติ							
4. หมู่ 1,2,3,4,5,6,7,8,9,10, 11 ต. อาจสามารถ							
5. หมู่ 1,2,3,4,5,6,7,8,9,10, 11,12,13,14 ต. ท่าค้อ							

แผนชั้นเรียนเต็มรูปของสถานศึกษา สังกัด สำนักงานเขตพื้นที่การศึกษามัธยมศึกษา นครพนม ปีการศึกษา 2565-2569

โรงเรียน นครพนมวิทยาคม

ปีการศึกษา	แผนชั้นเรียนเต็มรูป ระยะ 5 ปีการศึกษา													
	ม.1		ม.2		ม.3		ม.4		ม.5		ม.6		รวม	
	ห้อง	คน	ห้อง	คน	ห้อง	คน	ห้อง	คน	ห้อง	คน	ห้อง	คน	ห้อง	คน
2565	13	484	13	482	13	509	11	424	9	337	9	358	68	2,594
2566	12	465	13	484	13	482	9	357	11	424	9	337	67	2,549
2567	13	520	12	465	13	484	10	400	9	357	11	424	68	2,650
2568	14	560	13	520	12	465	11	440	10	400	10	357	69	2742
2569	13	520	13	520	13	520	10	400	10	400	10	400	69	2,760

แผนชั้นเรียนเต็มรูปของสถานศึกษา สังกัด สำนักงานเขตพื้นที่การศึกษามัธยมศึกษานครพนม ปีการศึกษา 2565-2569

โรงเรียน ศรีโคตรบูรณ์

พื้นที่บริการ	จำนวนห้องเรียน ในอาคารเรียน (OBEC Asset)	เป้าหมายจำนวนนักเรียนของแผนเต็มรูป ระยะ 5 ปีการศึกษา				วิเคราะห์แผนชั้นเรียนเต็มรูป	
		ม.1		ม.4		ขนาด (ห้องเรียน)	รูปแบบ
		ห้อง	คน	ห้อง	คน		
1. หมู่ 3,4,10,13 ต. บ้านกลาง	18	3	89	2	76	15	3-3-3////3-3-3
2. หมู่ 7 ต. บ้านกลาง							
3. หมู่ 1,2,11 ต. บ้านกลาง							
4. หมู่ 5,6,9,12 ต. บ้านกลาง							
5. หมู่ 8 ต. บ้านกลาง							
6. หมู่ 5,6,7,8,9 ต. บ้านดงขวาง							
7. หมู่ 10 ต. บ้านดงขวาง							
8. หมู่ 5,6 ต. บ้านขามเฒ่า							

แผนชั้นเรียนเต็มรูปของสถานศึกษา สังกัด สำนักงานเขตพื้นที่การศึกษามัธยมศึกษา นครพนม ปีการศึกษา 2565-2569
โรงเรียน ศรีโคตรบูรณ์

ปีการศึกษา	แผนชั้นเรียนเต็มรูป ระยะ 5 ปีการศึกษา													
	ม.1		ม.2		ม.3		ม.4		ม.5		ม.6		รวม	
	ห้อง	คน	ห้อง	คน	ห้อง	คน	ห้อง	คน	ห้อง	คน	ห้อง	คน	ห้อง	คน
2565	2	78	3	81	3	92	2	60	2	42	2	54	14	407
2566	3	88	2	78	3	81	2	58	2	60	2	42	14	407
2567	3	91	3	88	2	78	3	81	2	58	2	60	15	456
2568	3	89	3	88	3	88	2	76	2	62	2	56	15	459
2569	3	83	3	89	3	91	3	84	2	76	3	81	17	504

แผนชั้นเรียนเต็มรูปของสถานศึกษา สังกัด สำนักงานเขตพื้นที่การศึกษามัธยมศึกษานครพนม ปีการศึกษา 2565-2569

โรงเรียน บ้านผึ่งวิทยาคม

พื้นที่บริการ	จำนวนห้องเรียน ในอาคารเรียน (OBEC Asset)	เป้าหมายจำนวนนักเรียนของแผนเต็มรูป ระยะ 5 ปีการศึกษา				วิเคราะห์แผนชั้นเรียนเต็มรูป	
		ม.1		ม.4		ขนาด (ห้องเรียน)	รูปแบบ
		ห้อง	คน	ห้อง	คน		
1. หมู่ 9 ต. บ้านผึ่ง	20	5	169	4	129	24	5-5-5////4-4-4
2. หมู่ 7 ต. กุรุคุ							
3. หมู่ 5 ต. กุรุคุ							
4. หมู่ 10 ต. บ้านผึ่ง							
5. หมู่ 1 ต. โพธิ์ตาก							
6. หมู่ 6 ต. บ้านผึ่ง							
7. หมู่ 2 ต. บ้านผึ่ง							
8. หมู่ 22 ต. บ้านผึ่ง							
9. หมู่ 7 ต. บ้านผึ่ง							
10. หมู่ 10 ต. กุรุคุ							
11. หมู่ 6 ต. กุรุคุ							
12. หมู่ 4 ต. โพธิ์ตาก							

แผนชั้นเรียนเต็มรูปของสถานศึกษา สังกัด สำนักงานเขตพื้นที่การศึกษามัธยมศึกษานครพนม ปีการศึกษา 2565-2569

โรงเรียน บ้านผึ้งวิทยาคม

ปีการศึกษา	แผนชั้นเรียนเต็มรูป ระยะ 5 ปีการศึกษา													
	ม.1		ม.2		ม.3		ม.4		ม.5		ม.6		รวม	
	ห้อง	คน	ห้อง	คน	ห้อง	คน	ห้อง	คน	ห้อง	คน	ห้อง	คน	ห้อง	คน
2565	3	90	3	93	3	114	2	75	3	96	3	83	17	551
2566	3	103	3	90	3	93	3	82	2	75	3	96	17	539
2567	5	163	3	103	3	90	4	129	3	82	2	75	20	642
2568	5	169	5	163	3	103	4	129	4	129	3	82	24	775
2569	5	166	5	169	5	163	4	138	4	129	4	129	27	894

แผนชั้นเรียนเต็มรูปของสถานศึกษา สังกัด สำนักงานเขตพื้นที่การศึกษามัธยมศึกษานครพนม ปีการศึกษา 2565-2569

โรงเรียน ศรีบัวบานวิทยาคม

พื้นที่บริการ	จำนวนห้องเรียน ในอาคารเรียน (OBEC Asset)	เป้าหมายจำนวนนักเรียนของแผนเต็มรูป ระยะ 5 ปีการศึกษา				วิเคราะห์แผนชั้นเรียนเต็มรูป	
		ม.1		ม.4		ขนาด (ห้องเรียน)	รูปแบบ
		ห้อง	คน	ห้อง	คน		
1. หมู่ 1 ต. นาราชควาย	30	2	80	2	60	11	3-3-3////3-3-3
2. หมู่ 2 ต. นาราชควาย							
3. หมู่ 3 ต. นาราชควาย							
4. หมู่ 4 ต. นาราชควาย							
5. หมู่ 10 ต. นาราชควาย							
6. หมู่ 9 ต. นาราชควาย							
7. หมู่ 5 ต. นาราชควาย							
8. หมู่ 2 ต. หหนองญาติ							
9. หมู่ 1 ต. นาทราย							
10. หมู่ 7 ต. นาทราย							
11. หมู่ 8 ต. นาราชควาย							

แผนชั้นเรียนเต็มรูปของสถานศึกษา สังกัด สำนักงานเขตพื้นที่การศึกษามัธยมศึกษานครพนม ปีการศึกษา 2565-2569

โรงเรียน ศรีบัวบานวิทยาคม

ปีการศึกษา	แผนชั้นเรียนเต็มรูป ระยะ 5 ปีการศึกษา													
	ม.1		ม.2		ม.3		ม.4		ม.5		ม.6		รวม	
	ห้อง	คน	ห้อง	คน	ห้อง	คน	ห้อง	คน	ห้อง	คน	ห้อง	คน	ห้อง	คน
2565	2	78	3	81	3	92	2	60	2	42	2	54	14	407
2566	3	88	2	78	3	81	2	58	2	60	2	42	14	407
2567	3	91	3	88	2	78	3	81	2	58	2	60	15	456
2568	2	80	2	63	2	63	2	60	2	42	1	30	11	338
2569	3	83	3	89	3	91	3	84	2	76	3	81	17	504

แผนชั้นเรียนเต็มรูปของสถานศึกษา สังกัด สำนักงานเขตพื้นที่การศึกษามัธยมศึกษา นครพนม ปีการศึกษา 2565-2569

โรงเรียน วังกระแสวิทยาคม

พื้นที่บริการ	จำนวนห้องเรียน ในอาคารเรียน (OBEC Asset)	เป้าหมายจำนวนนักเรียนของแผนเต็มรูป ระยะ 5 ปีการศึกษา				วิเคราะห์แผนชั้นเรียนเต็มรูป	
		ม.1		ม.4		ขนาด (ห้องเรียน)	รูปแบบ
		ห้อง	คน	ห้อง	คน		
1. หมู่ 3,4,16 ต. บ้านผึ้ง	16	2	60	1	35	9	2-2-2////1-1-1
2. หมู่ 8,11 ต. นามะเขือ							
3. หมู่ 7 ต. นามะเขือ							
4. หมู่ 1 ต. กุดาไ้							
5. หมู่ 2 ต. กุดาไ้							

ปีการศึกษา	แผนชั้นเรียนเต็มรูป ระยะ 5 ปีการศึกษา													
	ม.1		ม.2		ม.3		ม.4		ม.5		ม.6		รวม	
	ห้อง	คน	ห้อง	คน	ห้อง	คน	ห้อง	คน	ห้อง	คน	ห้อง	คน	ห้อง	คน
2565	2	56	2	54	2	60	1	32	1	30	1	36	9	268
2566	2	57	2	56	2	54	1	40	1	32	1	30	9	269
2567	2	60	2	57	2	56	1	30	1	40	1	32	9	275
2568	2	60	2	50	2	50	1	35	1	33	1	33	9	261
2569	2	55	2	58	2	60	1	26	1	31	1	30	9	260

แผนชั้นเรียนเต็มรูปของสถานศึกษา สังกัด สำนักงานเขตพื้นที่การศึกษามัธยมศึกษานครพนม ปีการศึกษา 2565-2569

โรงเรียน ปลาปากวิทยา

พื้นที่บริการ	จำนวนห้องเรียน ในอาคารเรียน (OBEC Asset)	เป้าหมายจำนวนนักเรียนของแผนเต็มรูป ระยะ 5 ปีการศึกษา				วิเคราะห์แผนชั้นเรียนเต็มรูป	
		ม.1		ม.4		ขนาด (ห้องเรียน)	รูปแบบ
		ห้อง	คน	ห้อง	คน		
1. หมู่ 1 ต. ปลาปาก	73	7	276	6	201	34	7-7-7////5-5-5
2. หมู่ 2 ต. ปลาปาก							
3. หมู่ 3 ต. ปลาปาก							
4. หมู่ 4 ต. ปลาปาก							
5. หมู่ 5 ต. ปลาปาก							
6. หมู่ 6 ต. ปลาปาก							
7. หมู่ 7 ต. ปลาปาก							
8. หมู่ 8 ต. ปลาปาก							
9. หมู่ 9 ต. ปลาปาก							
10. หมู่ 10 ต. ปลาปาก							
11. หมู่ 11 ต. ปลาปาก							
12. หมู่ 12 ต. ปลาปาก							
13. หมู่ 13 ต. ปลาปาก							
14. หมู่ 14 ต. ปลาปาก							
15. หมู่ 15 ต. ปลาปาก							

แผนชั้นเรียนเต็มรูปของสถานศึกษา สังกัด สำนักงานเขตพื้นที่การศึกษามัธยมศึกษา นครพนม ปีการศึกษา 2565-2569

โรงเรียน ปลาปากวิทยา

พื้นที่บริการ	จำนวนห้องเรียน ในอาคารเรียน (OBEC Asset)	เป้าหมายจำนวนนักเรียนของแผนเต็มรูป ระยะ 5 ปีการศึกษา				วิเคราะห์แผนชั้นเรียนเต็มรูป	
		ม.1		ม.4		ขนาด (ห้องเรียน)	รูปแบบ
16. หมู่ 16 ต. ปลาปาก							

ปีการศึกษา	แผนชั้นเรียนเต็มรูป ระยะ 5 ปีการศึกษา													
	ม.1		ม.2		ม.3		ม.4		ม.5		ม.6		รวม	
	ห้อง	คน	ห้อง	คน	ห้อง	คน	ห้อง	คน	ห้อง	คน	ห้อง	คน	ห้อง	คน
2565	6	216	6	228	6	211	5	186	4	126	4	123	31	1,090
2566	6	229	6	216	6	228	5	167	5	186	4	126	32	1,152
2567	7	270	6	229	6	216	5	180	5	167	5	186	34	1,248
2568	7	276	6	230	6	220	6	201	6	160	5	167	34	1,254
2569	7	280	7	265	7	270	5	190	5	190	5	180	36	1,375

แผนชั้นเรียนเต็มรูปของสถานศึกษา สังกัด สำนักงานเขตพื้นที่การศึกษามัธยมศึกษานครพนม ปีการศึกษา 2565-2569

โรงเรียน กุดาแก้ววิทยาคม

พื้นที่บริการ	จำนวนห้องเรียน ในอาคารเรียน (OBEC Asset)	เป้าหมายจำนวนนักเรียนของแผนเต็มรูป ระยะ 5 ปีการศึกษา				วิเคราะห์แผนชั้นเรียนเต็มรูป	
		ม.1		ม.4		ขนาด (ห้องเรียน)	รูปแบบ
		ห้อง	คน	ห้อง	คน		
1. หมู่ 4,5,7,9,10 ต. กุดาแก้ว	28	3	103	2	52	13	3-3-3////2-2-2
2. หมู่ 3,12 ต. กุดาแก้ว							
3. หมู่ 1 ต. กุดาแก้ว							
4. หมู่ 2 ต. กุดาแก้ว							
5. หมู่ 6 ต. กุดาแก้ว							
6. หมู่ 1,2,3,4,6 ต. นามะเขือ							
7. หมู่ 5,10 ต. นามะเขือ							
8. หมู่ 8,11 ต. นามะเขือ							

แผนชั้นเรียนเต็มรูปของสถานศึกษา สังกัด สำนักงานเขตพื้นที่การศึกษามัธยมศึกษา นครพนม ปีการศึกษา 2565-2569

โรงเรียน กุตาไก่อวิทยาคม

ปีการศึกษา	แผนชั้นเรียนเต็มรูป ระยะ 5 ปีการศึกษา													
	ม.1		ม.2		ม.3		ม.4		ม.5		ม.6		รวม	
	ห้อง	คน	ห้อง	คน	ห้อง	คน	ห้อง	คน	ห้อง	คน	ห้อง	คน	ห้อง	คน
2565	3	106	3	88	2	63	1	31	1	37	1	30	11	355
2566	2	80	3	106	3	88	1	28	1	31	1	37	11	370
2567	3	108	2	80	3	106	1	39	1	28	1	31	11	392
2568	3	103	3	84	2	74	2	52	2	48	1	31	13	392
2569	3	95	3	103	3	108	1	40	2	52	1	39	13	437

แผนชั้นเรียนเต็มรูปของสถานศึกษา สังกัด สำนักงานเขตพื้นที่การศึกษามัธยมศึกษานครพนม ปีการศึกษา 2565-2569

โรงเรียน มัธยมพัชรกิตติยาภา 1 นครพนม

พื้นที่บริการ	จำนวนห้องเรียน ในอาคารเรียน (OBEC Asset)	เป้าหมายจำนวนนักเรียนของแผนเต็มรูป ระยะ 5 ปีการศึกษา				วิเคราะห์แผนชั้นเรียนเต็มรูป	
		ม.1		ม.4		ขนาด (ห้องเรียน)	รูปแบบ
		ห้อง	คน	ห้อง	คน		
1. หมู่ 1,2,11,12 ต. หนองฮี	34	5	200	3	120	19	4-4-4////3-3-3
2. หมู่ 3,9 ต. หนองฮี							
3. หมู่ 4 ต. หนองฮี							
4. หมู่ 5 ต. หนองฮี							
5. หมู่ 6 ต. หนองฮี							
6. หมู่ 8 ต. หนองฮี							
7. หมู่ 7 ต. หนองฮี							

แผนชั้นเรียนเต็มรูปของสถานศึกษา สังกัด สำนักงานเขตพื้นที่การศึกษามัธยมศึกษา นครพนม ปีการศึกษา 2565-2569

โรงเรียน มัธยมพัชรกิตติยาภา 1 นครพนม

ปีการศึกษา	แผนชั้นเรียนเต็มรูป ระยะ 5 ปีการศึกษา													
	ม.1		ม.2		ม.3		ม.4		ม.5		ม.6		รวม	
	ห้อง	คน	ห้อง	คน	ห้อง	คน	ห้อง	คน	ห้อง	คน	ห้อง	คน	ห้อง	คน
2565	3	120	3	86	4	128	2	59	2	58	2	54	16	505
2566	3	92	3	120	3	86	2	65	2	59	2	58	15	480
2567	4	135	3	92	3	120	2	77	2	65	2	59	16	548
2568	5	200	4	135	3	92	3	120	2	77	2	65	19	689
2569	4	138	4	151	4	135	3	88	3	95	2	77	20	684

แผนชั้นเรียนเต็มรูปของสถานศึกษา สังกัด สำนักงานเขตพื้นที่การศึกษามัธยมศึกษา นครพนม ปีการศึกษา 2565-2569

โรงเรียน ธรรมโฆสิตวิทยา

พื้นที่บริการ	จำนวนห้องเรียน ในอาคารเรียน (OBEC Asset)	เป้าหมายจำนวนนักเรียนของแผนเต็มรูป ระยะ 5 ปีการศึกษา				วิเคราะห์แผนชั้นเรียนเต็มรูป	
		ม.1		ม.4		ขนาด (ห้องเรียน)	รูปแบบ
		ห้อง	คน	ห้อง	คน		
1. หมู่ 4, 8,10 ต. โคกสูง	15	1	20	1	20	6	1-1-1////1-1-1
2. หมู่ 5 ต. โคกสูง							
3. หมู่ 1,9 ต. โคกสูง							

ปีการศึกษา	แผนชั้นเรียนเต็มรูป ระยะ 5 ปีการศึกษา													
	ม.1		ม.2		ม.3		ม.4		ม.5		ม.6		รวม	
	ห้อง	คน	ห้อง	คน	ห้อง	คน	ห้อง	คน	ห้อง	คน	ห้อง	คน	ห้อง	คน
2565	1	28	1	31	1	28	1	22	1	9	1	16	6	134
2566	1	19	1	28	1	31	1	18	1	22	1	9	6	127
2567	1	30	1	19	1	28	1	30	1	18	1	22	6	147
2568	1	20	1	20	1	30	1	20	1	10	1	19	6	119
2569	1	30	1	30	1	30	1	30	1	30	1	30	6	180

แผนชั้นเรียนเต็มรูปของสถานศึกษา สังกัด สำนักงานเขตพื้นที่การศึกษามัธยมศึกษานครพนม ปีการศึกษา 2565-2569

โรงเรียน โคกสว่างประชาสรรค์

พื้นที่บริการ	จำนวนห้องเรียน ในอาคารเรียน (OBEC Asset)	เป้าหมายจำนวนนักเรียนของแผนเต็มรูป ระยะ 5 ปีการศึกษา				วิเคราะห์แผนชั้นเรียนเต็มรูป	
		ม.1		ม.4		ขนาด (ห้องเรียน)	รูปแบบ
		ห้อง	คน	ห้อง	คน		
1. หมู่ 4,6 ต. โคกสว่าง	9	1	40	1	40	6	3-3-3////1-1-1
2. หมู่ 3,7 ต. โคกสว่าง							
3. หมู่ 5 ต. โคกสว่าง							
4. หมู่ 1,8 ต. โคกสว่าง							
5. หมู่ 2 ต. โคกสว่าง							
6. หมู่ 2 ต. โคกสูง							
7. หมู่ 3 ต. โคกสูง							
8. หมู่ 2 ต. โคกสี							

แผนชั้นเรียนเต็มรูปของสถานศึกษา สังกัด สำนักงานเขตพื้นที่การศึกษามัธยมศึกษานครพนม ปีการศึกษา 2565-2569

โรงเรียน โคกสว่างประชาสรรค์

ปีการศึกษา	แผนชั้นเรียนเต็มรูป ระยะ 5 ปีการศึกษา													
	ม.1		ม.2		ม.3		ม.4		ม.5		ม.6		รวม	
	ห้อง	คน	ห้อง	คน	ห้อง	คน	ห้อง	คน	ห้อง	คน	ห้อง	คน	ห้อง	คน
2565	1	37	1	34	1	21	1	32	1	12	1	18	6	154
2566	1	39	1	37	1	34	1	4	1	32	1	12	6	158
2567	2	75	1	39	1	37	1	37	1	4	1	32	7	224
2568	1	40	1	30	1	38	1	40	1	15	1	3	6	166
2569	3	85	2	75	2	75	1	39	1	30	1	37	10	341

แผนชั้นเรียนเต็มรูปของสถานศึกษา สังกัด สำนักงานเขตพื้นที่การศึกษามัธยมศึกษานครพนม ปีการศึกษา 2565-2569

โรงเรียน มหาชัยวิทยาคม

พื้นที่บริการ	จำนวนห้องเรียน ในอาคารเรียน (OBEC Asset)	เป้าหมายจำนวนนักเรียนของแผนเต็มรูป ระยะ 5 ปีการศึกษา				วิเคราะห์แผนชั้นเรียนเต็มรูป	
		ม.1		ม.4		ขนาด (ห้องเรียน)	รูปแบบ
		ห้อง	คน	ห้อง	คน		
1. หมู่ 1 ต. มหาชัย	28	2	80	2	50	10	3-3-3////2-2-2
2. หมู่ 2 ต. มหาชัย							
3. หมู่ 4 ต. มหาชัย							
4. หมู่ 5 ต. มหาชัย							
5. หมู่ 6 ต. มหาชัย							
6. หมู่ 7 ต. มหาชัย							
7. หมู่ 8 ต. วังตามัว							
8. หมู่ 3 ต. วังตามัว							
9. หมู่ 3 ต. มหาชัย							
10. หมู่ 2 ต. มหาชัย							

แผนชั้นเรียนเต็มรูปของสถานศึกษา สังกัด สำนักงานเขตพื้นที่การศึกษามัธยมศึกษานครพนม ปีการศึกษา 2565-2569

โรงเรียน มหาชัยวิทยาคม

ปีการศึกษา	แผนชั้นเรียนเต็มรูป ระยะ 5 ปีการศึกษา													
	ม.1		ม.2		ม.3		ม.4		ม.5		ม.6		รวม	
	ห้อง	คน	ห้อง	คน	ห้อง	คน	ห้อง	คน	ห้อง	คน	ห้อง	คน	ห้อง	คน
2565	2	54	2	51	2	56	2	47	2	41	1	20	11	269
2566	2	54	2	54	2	51	1	35	2	47	2	41	11	282
2567	3	100	2	54	2	54	2	48	1	35	2	47	12	338
2568	2	80	2	60	2	54	2	50	1	30	1	20	10	294
2569	3	99	3	113	3	100	2	80	2	54	2	48	15	494

แผนชั้นเรียนเต็มรูปของสถานศึกษา สังกัด สำนักงานเขตพื้นที่การศึกษามัธยมศึกษานครพนม ปีการศึกษา 2565-2569

โรงเรียน ธาตุพนม

พื้นที่บริการ	จำนวนห้องเรียน ในอาคารเรียน (OBEC Asset)	เป้าหมายจำนวนนักเรียนของแผนเต็มรูป ระยะ 5 ปีการศึกษา				วิเคราะห์แผนชั้นเรียนเต็มรูป	
		ม.1		ม.4		ขนาด (ห้องเรียน)	รูปแบบ
		ห้อง	คน	ห้อง	คน		
หมู่บ้านที่รับผิดชอบ	82	13	504	12	468	71	13-13-13////12-12-12

ปีการศึกษา	แผนชั้นเรียนเต็มรูป ระยะ 5 ปีการศึกษา													
	ม.1		ม.2		ม.3		ม.4		ม.5		ม.6		รวม	
	ห้อง	คน	ห้อง	คน	ห้อง	คน	ห้อง	คน	ห้อง	คน	ห้อง	คน	ห้อง	คน
2565	10	388	12	444	11	437	10	385	9	333	8	298	60	2,285
2566	11	433	10	388	12	444	10	371	10	385	9	333	62	2,354
2567	13	504	11	433	10	388	12	468	10	371	10	385	66	2,549
2568	13	504	13	504	11	433	12	468	12	468	10	371	71	2,748
2569	13	504	13	504	13	504	12	468	12	468	12	468	75	2,916

แผนชั้นเรียนเต็มรูปของสถานศึกษา สังกัด สำนักงานเขตพื้นที่การศึกษามัธยมศึกษานครพนม ปีการศึกษา 2565-2569

โรงเรียน อุ่มเหมาประชาสรรค์

พื้นที่บริการ	จำนวนห้องเรียน ในอาคารเรียน (OBEC Asset)	เป้าหมายจำนวนนักเรียนของแผนเต็มรูป ระยะ 5 ปีการศึกษา				วิเคราะห์แผนชั้นเรียนเต็มรูป	
		ม.1		ม.4		ขนาด (ห้องเรียน)	รูปแบบ
		ห้อง	คน	ห้อง	คน		
1. หมู่ 4,8 ต. นาหนาด	49	3	111	3	97	18	3-3-3////3-3-3
2. หมู่ 7,4,9 ต. น้ำก่ำ							
3. หมู่ 5 ต. อุ่มเหมา							
4. หมู่ 8 ต. ดงหมู							
5. หมู่ 3 ต. ชะโนดน้อย							
6. หมู่ 8 ต. ผึ่งแดง							
7. หมู่ 6 ต. น้ำก่ำ							
8. หมู่ 1,2,3 ต. อุ่มเหมา							

แผนชั้นเรียนเต็มรูปของสถานศึกษา สังกัด สำนักงานเขตพื้นที่การศึกษามัธยมศึกษานครพนม ปีการศึกษา 2565-2569
โรงเรียน อุ่มเหมาประชาสรรค์

ปีการศึกษา	แผนชั้นเรียนเต็มรูป ระยะ 5 ปีการศึกษา													
	ม.1		ม.2		ม.3		ม.4		ม.5		ม.6		รวม	
	ห้อง	คน	ห้อง	คน	ห้อง	คน	ห้อง	คน	ห้อง	คน	ห้อง	คน	ห้อง	คน
2565	3	110	3	107	3	103	3	99	3	98	3	96	18	613
2566	3	108	3	110	3	107	3	89	3	99	3	98	18	611
2567	3	103	3	108	3	110	3	98	3	89	3	99	18	607
2568	3	111	3	103	3	108	3	97	3	98	3	89	18	606
2569	3	118	3	111	3	103	3	107	3	97	3	98	18	634

แผนชั้นเรียนเต็มรูปของสถานศึกษา สังกัด สำนักงานเขตพื้นที่การศึกษามัธยมศึกษานครพนม ปีการศึกษา 2565-2569

โรงเรียน โพนแพงพิทยาคม

พื้นที่บริการ	จำนวนห้องเรียน ในอาคารเรียน (OBEC Asset)	เป้าหมายจำนวนนักเรียนของแผนเต็มรูป ระยะ 5 ปีการศึกษา				วิเคราะห์แผนชั้นเรียนเต็มรูป	
		ม.1		ม.4		ขนาด (ห้องเรียน)	รูปแบบ
		ห้อง	คน	ห้อง	คน		
1. หมู่ 1,2,7 ต. โพนแพง	16	2	64	1	19	7	2-2-2////1-1-1
2. หมู่ 4,5 ต. โพนแพง							
3. หมู่ 8,9 ต. นาถ่อน							
4. หมู่ 11 ต. คำเตย							
5. หมู่ 8,17 ต. คำเตย							
6. หมู่ 3,4,6,8 ต. โพนแพง							

ปีการศึกษา	แผนชั้นเรียนเต็มรูป ระยะ 5 ปีการศึกษา													
	ม.1		ม.2		ม.3		ม.4		ม.5		ม.6		รวม	
	ห้อง	คน	ห้อง	คน	ห้อง	คน	ห้อง	คน	ห้อง	คน	ห้อง	คน	ห้อง	คน
2565	1	22	1	27	1	28	1	32	1	26	1	18	6	153
2566	1	37	1	22	1	27	1	26	1	32	1	26	6	170
2567	1	40	1	37	1	22	2	42	1	26	1	32	7	199
2568	2	64	1	29	1	35	1	19	1	11	1	22	7	180
2569	2	43	1	35	1	40	1	25	1	40	2	42	8	225

แผนชั้นเรียนเต็มรูปของสถานศึกษา สังกัด สำนักงานเขตพื้นที่การศึกษามัธยมศึกษานครพนม ปีการศึกษา 2565-2569

โรงเรียน กุดฉิมวิทยาคม

พื้นที่บริการ	จำนวนห้องเรียน ในอาคารเรียน (OBEC Asset)	เป้าหมายจำนวนนักเรียนของแผนเต็มรูป ระยะ 5 ปีการศึกษา				วิเคราะห์แผนชั้นเรียนเต็มรูป	
		ม.1		ม.4		ขนาด (ห้องเรียน)	รูปแบบ
		ห้อง	คน	ห้อง	คน		
1. หมู่ 1,2,5,6,7 ต. กุดฉิม	8	1	20	1	10	6	1-1-1////1-1-1
2. หมู่ 3,4 ต. กุดฉิม							

ปีการศึกษา	แผนชั้นเรียนเต็มรูป ระยะ 5 ปีการศึกษา													
	ม.1		ม.2		ม.3		ม.4		ม.5		ม.6		รวม	
	ห้อง	คน	ห้อง	คน	ห้อง	คน	ห้อง	คน	ห้อง	คน	ห้อง	คน	ห้อง	คน
2565	1	18	1	14	1	23	1	14	1	14	1	23	6	106
2566	1	25	1	18	1	14	1	10	1	14	1	14	6	95
2567	1	17	1	25	1	18	1	9	1	10	1	14	6	93
2568	1	20	1	21	1	24	1	10	1	7	1	9	6	91
2569	1	22	1	15	1	17	1	17	1	6	1	9	6	86

แผนชั้นเรียนเต็มรูปของสถานศึกษา สังกัด สำนักงานเขตพื้นที่การศึกษามัธยมศึกษานครพนม ปีการศึกษา 2565-2569

โรงเรียน วัดบึงเหล็ก ในพระบรมราชานุเคราะห์

พื้นที่บริการ	จำนวนห้องเรียน ในอาคารเรียน (OBEC Asset)	เป้าหมายจำนวนนักเรียนของแผนเต็มรูป ระยะ 5 ปีการศึกษา				วิเคราะห์แผนชั้นเรียนเต็มรูป	
		ม.1		ม.4		ขนาด (ห้องเรียน)	รูปแบบ
		ห้อง	คน	ห้อง	คน		
1. หมู่ 1 ต. ดอนนางหงส์	24	2	52	1	27	9	2-2-2////1-1-1
2. หมู่ 2 ต. ดอนนางหงส์							
3. หมู่ 4 ต. ดอนนางหงส์							
4. หมู่ 5 ต. ดอนนางหงส์							
5. หมู่ 6 ต. ดอนนางหงส์							

ปีการศึกษา	แผนชั้นเรียนเต็มรูป ระยะ 5 ปีการศึกษา													
	ม.1		ม.2		ม.3		ม.4		ม.5		ม.6		รวม	
	ห้อง	คน	ห้อง	คน	ห้อง	คน	ห้อง	คน	ห้อง	คน	ห้อง	คน	ห้อง	คน
2565	2	48	2	50	1	35	1	36	1	27	1	23	8	219
2566	2	65	2	48	2	50	1	34	1	36	1	27	9	260
2567	2	61	2	65	2	48	1	25	1	34	1	36	9	269
2568	2	52	2	62	2	60	1	27	1	33	1	30	9	264
2569	2	58	2	52	2	61	1	29	1	27	1	25	9	252

แผนชั้นเรียนเต็มรูปของสถานศึกษา สังกัด สำนักงานเขตพื้นที่การศึกษามัธยมศึกษานครพนม ปีการศึกษา 2565-2569

โรงเรียน นาถ่อนพัฒนา

พื้นที่บริการ	จำนวนห้องเรียน ในอาคารเรียน (OBEC Asset)	เป้าหมายจำนวนนักเรียนของแผนเต็มรูป ระยะ 5 ปีการศึกษา				วิเคราะห์แผนชั้นเรียนเต็มรูป	
		ม.1		ม.4		ขนาด (ห้องเรียน)	รูปแบบ
		ห้อง	คน	ห้อง	คน		
1. หมู่ 1,2 ต. นาถ่อน	30	2	60	2	60	12	2-2-2////2-2-2

ปีการศึกษา	แผนชั้นเรียนเต็มรูป ระยะ 5 ปีการศึกษา													
	ม.1		ม.2		ม.3		ม.4		ม.5		ม.6		รวม	
	ห้อง	คน	ห้อง	คน	ห้อง	คน	ห้อง	คน	ห้อง	คน	ห้อง	คน	ห้อง	คน
2565	2	50	2	73	3	100	2	50	2	73	2	50	13	396
2566	2	71	2	50	2	73	2	68	2	50	2	73	12	385
2567	2	78	2	71	2	50	2	57	2	68	2	50	12	374
2568	2	60	2	78	2	71	2	60	2	57	2	68	12	394
2569	2	70	2	60	2	78	2	70	2	60	2	57	12	395

แผนชั้นเรียนเต็มรูปของสถานศึกษา สังกัด สำนักงานเขตพื้นที่การศึกษามัธยมศึกษานครพนม ปีการศึกษา 2565-2569

โรงเรียน เรณูนครวิทยานุกูล

พื้นที่บริการ	จำนวนห้องเรียน ในอาคารเรียน (OBEC Asset)	เป้าหมายจำนวนนักเรียนของแผนเต็มรูป ระยะ 5 ปีการศึกษา				วิเคราะห์แผนชั้นเรียนเต็มรูป	
		ม.1		ม.4		ขนาด (ห้องเรียน)	รูปแบบ
		ห้อง	คน	ห้อง	คน		
1. หมู่ 1 ต. เรณู	72	12	458	10	380	63	12-12-12////10-10-10
2. หมู่ 3 ต. เรณูใต้							
3. หมู่ 4 ต. นางาม							
4. หมู่ 5 ต. หอนง่างขึ้น							
5. หมู่ 6 ต. โคนหินแฮ่							
6. หมู่ 7 ต. โพนทอง							

ปีการศึกษา	แผนชั้นเรียนเต็มรูป ระยะ 5 ปีการศึกษา													
	ม.1		ม.2		ม.3		ม.4		ม.5		ม.6		รวม	
	ห้อง	คน	ห้อง	คน	ห้อง	คน	ห้อง	คน	ห้อง	คน	ห้อง	คน	ห้อง	คน
2565	9	358	10	388	9	352	8	300	8	310	8	316	52	2,024
2566	11	418	9	358	10	388	8	296	8	300	8	310	54	2,070
2567	12	458	11	418	9	358	10	380	8	296	8	300	58	2,210
2568	12	458	12	458	11	418	10	380	10	380	10	296	63	2,390
2569	12	458	12	458	12	458	10	380	10	380	10	380	66	2,514

แผนชั้นเรียนเต็มรูปของสถานศึกษา สังกัด สำนักงานเขตพื้นที่การศึกษามัธยมศึกษา นครพนม ปีการศึกษา 2565-2569

โรงเรียน ดงดาวแจ้งพัฒนศึกษา

พื้นที่บริการ	จำนวนห้องเรียน ในอาคารเรียน (OBEC Asset)	เป้าหมายจำนวนนักเรียนของแผนเต็มรูป ระยะ 5 ปีการศึกษา				วิเคราะห์แผนชั้นเรียนเต็มรูป	
		ม.1		ม.4		ขนาด (ห้องเรียน)	รูปแบบ
		ห้อง	คน	ห้อง	คน		
1. หมู่ 1-9 ต. นาขาม	21	2	45	1	30	8	2-2-2////1-1-1
2. หมู่ 1-9 ต. เรณูใต้							
3. หมู่ - ต. ธาตุพนมเหนือ							
4. หมู่ - ต. พระกลางทุ่ง							

ปีการศึกษา	แผนชั้นเรียนเต็มรูป ระยะ 5 ปีการศึกษา													
	ม.1		ม.2		ม.3		ม.4		ม.5		ม.6		รวม	
	ห้อง	คน	ห้อง	คน	ห้อง	คน	ห้อง	คน	ห้อง	คน	ห้อง	คน	ห้อง	คน
2565	2	47	2	41	1	28	1	24	1	26	1	25	8	191
2566	1	37	2	47	2	41	1	19	1	24	1	26	8	194
2567	2	45	1	37	2	47	1	25	1	19	1	24	8	197
2568	2	45	2	41	1	37	1	30	1	24	1	17	8	194
2569	1	40	2	46	2	45	1	28	1	29	1	25	8	213

แผนชั้นเรียนเต็มรูปของสถานศึกษา สังกัด สำนักงานเขตพื้นที่การศึกษามัธยมศึกษา นครพนม ปีการศึกษา 2565-2569

โรงเรียน นาแกพิทยาคม

พื้นที่บริการ	จำนวนห้องเรียน ในอาคารเรียน (OBEC Asset)	เป้าหมายจำนวนนักเรียนของแผนเต็มรูป ระยะ 5 ปีการศึกษา				วิเคราะห์แผนชั้นเรียนเต็มรูป	
		ม.1		ม.4		ขนาด (ห้องเรียน)	รูปแบบ
		ห้อง	คน	ห้อง	คน		
1. หมู่ 1,2,3,4,5,6,7,8,9,12 ต. นาแก	48	5	180	4	150	27	5-5-5////5-5-5
2. หมู่ 1,2,3,4,5,6,7,8,9,10,11 ต. นาคู							
3. หมู่ 1,2,3,4,5,6,7,8,9,10,11,12 ต. นาเลียง							
4. หมู่ 1,2,3,4,5,6,7,8,9,10 ต. พิมาน							
5. หมู่ 1,2,3,4,5,6,7 ต. สีชมพู							
6. หมู่ 1,2,3,4,5,6,7,8,9,10,11, 12,13,14,15,16 ต. พุ่มแก							

แผนชั้นเรียนเต็มรูปของสถานศึกษา สังกัด สำนักงานเขตพื้นที่การศึกษามัธยมศึกษานครพนม ปีการศึกษา 2565-2569

โรงเรียน นาแกพิทยาคม

ปีการศึกษา	แผนชั้นเรียนเต็มรูป ระยะ 5 ปีการศึกษา													
	ม.1		ม.2		ม.3		ม.4		ม.5		ม.6		รวม	
	ห้อง	คน	ห้อง	คน	ห้อง	คน	ห้อง	คน	ห้อง	คน	ห้อง	คน	ห้อง	คน
2565	4	140	5	180	6	230	4	122	4	134	3	113	26	919
2566	5	179	4	140	5	180	5	164	4	122	4	134	27	919
2567	5	185	5	179	4	140	5	163	5	164	4	122	28	953
2568	5	180	5	180	5	180	4	130	4	140	4	150	27	980
2569	5	185	5	175	5	185	5	175	4	139	5	163	29	1,022

แผนชั้นเรียนเต็มรูปของสถานศึกษา สังกัด สำนักงานเขตพื้นที่การศึกษามัธยมศึกษา นครพนม ปีการศึกษา 2565-2569

โรงเรียน พระซองสามัคคีวิทยา

พื้นที่บริการ	จำนวนห้องเรียน ในอาคารเรียน (OBEC Asset)	เป้าหมายจำนวนนักเรียนของแผนเต็มรูป ระยะ 5 ปีการศึกษา				วิเคราะห์แผนชั้นเรียนเต็มรูป	
		ม.1		ม.4		ขนาด (ห้องเรียน)	รูปแบบ
		ห้อง	คน	ห้อง	คน		
1. หมู่ 1-16 ต. พระซอง	29	3	110	2	75	15	3-3-3////2-2-2
2. หมู่ 1-8 ต. นาเลียง							
3. หมู่ 1-10 ต. นาคู							
4. หมู่ 1-12 ต. ท่าลาด							

ปีการศึกษา	แผนชั้นเรียนเต็มรูป ระยะ 5 ปีการศึกษา													
	ม.1		ม.2		ม.3		ม.4		ม.5		ม.6		รวม	
	ห้อง	คน	ห้อง	คน	ห้อง	คน	ห้อง	คน	ห้อง	คน	ห้อง	คน	ห้อง	คน
2565	3	96	3	99	3	107	2	63	1	37	1	36	13	438
2566	3	95	3	96	3	99	2	62	2	63	1	37	14	452
2567	3	110	3	95	3	96	2	75	2	62	2	63	15	501
2568	3	110	3	110	3	95	2	75	2	75	2	62	15	527
2569	3	110	3	110	3	110	2	75	2	75	2	75	15	555

แผนชั้นเรียนเต็มรูปของสถานศึกษา สังกัด สำนักงานเขตพื้นที่การศึกษามัธยมศึกษานครพนม ปีการศึกษา 2565-2569

โรงเรียน หอนงบ่อวิทยานุกูล

พื้นที่บริการ	จำนวนห้องเรียน ในอาคารเรียน (OBEC Asset)	เป้าหมายจำนวนนักเรียนของแผนเต็มรูป ระยะ 5 ปีการศึกษา				วิเคราะห์แผนชั้นเรียนเต็มรูป	
		ม.1		ม.4		ขนาด (ห้องเรียน)	รูปแบบ
		ห้อง	คน	ห้อง	คน		
1. หมู่ 1-12 ต. หอนงบ่อ	26	2	50	1	30	9	2-2-2////1-1-1
2. หมู่ 1-9 ต. คำพิ							
3. หมู่ 1-13 ต. ก้านเหลือง							

ปีการศึกษา	แผนชั้นเรียนเต็มรูป ระยะ 5 ปีการศึกษา													
	ม.1		ม.2		ม.3		ม.4		ม.5		ม.6		รวม	
	ห้อง	คน	ห้อง	คน	ห้อง	คน	ห้อง	คน	ห้อง	คน	ห้อง	คน	ห้อง	คน
2565	1	38	2	50	1	36	1	16	1	13	1	13	7	166
2566	2	44	1	38	2	50	1	31	1	16	1	13	8	192
2567	2	50	2	44	1	38	1	30	1	31	1	16	8	209
2568	2	50	2	50	2	44	1	30	1	30	1	31	9	236
2569	2	50	2	50	2	50	1	30	1	30	1	30	9	240

แผนชั้นเรียนเต็มรูปของสถานศึกษา สังกัด สำนักงานเขตพื้นที่การศึกษามัธยมศึกษา นครพนม ปีการศึกษา 2565-2569

โรงเรียน ธรรมากรวิทยานุกูล

พื้นที่บริการ	จำนวนห้องเรียน ในอาคารเรียน (OBEC Asset)	เป้าหมายจำนวนนักเรียนของแผนเต็มรูป ระยะ 5 ปีการศึกษา				วิเคราะห์แผนชั้นเรียนเต็มรูป	
		ม.1		ม.4		ขนาด (ห้องเรียน)	รูปแบบ
		ห้อง	คน	ห้อง	คน		
1. หมู่ 1,2,3,4,5,6,7,8,9,10,11, 12,13,14,15,16 ต. พุ่มแก	17	1	40	1	30	6	2-2-2////1-1-1
2. หมู่ 1,2,3,4,5,6,7,8,9,10 ต. นาหนาด							
3. หมู่ 5,6,7 ต. สีชมพู							

ปีการศึกษา	แผนชั้นเรียนเต็มรูป ระยะ 5 ปีการศึกษา													
	ม.1		ม.2		ม.3		ม.4		ม.5		ม.6		รวม	
	ห้อง	คน	ห้อง	คน	ห้อง	คน	ห้อง	คน	ห้อง	คน	ห้อง	คน	ห้อง	คน
2565	2	60	1	40	1	38	1	34	1	11	1	20	7	203
2566	2	41	2	60	1	40	1	24	1	34	1	11	8	210
2567	2	50	2	41	2	60	1	32	1	24	1	34	9	241
2568	1	40	1	39	1	40	1	30	1	19	1	19	6	187
2569	1	40	2	45	2	50	1	30	1	40	1	32	8	237

แผนชั้นเรียนเต็มรูปของสถานศึกษา สังกัด สำนักงานเขตพื้นที่การศึกษามัธยมศึกษานครพนม ปีการศึกษา 2565-2569

โรงเรียน นาแกสามัคคีวิทยา

พื้นที่บริการ	จำนวนห้องเรียน ในอาคารเรียน (OBEC Asset)	เป้าหมายจำนวนนักเรียนของแผนเต็มรูป ระยะ 5 ปีการศึกษา						วิเคราะห์แผนชั้นเรียนเต็มรูป	
		ม.1		ม.4		ปวช.1		ขนาด (ห้องเรียน)	รูปแบบ
		ห้อง	คน	ห้อง	คน	ห้อง	คน		
1. ทุกหมู่ ต. นาแก	62	10	372	8	308	1	40	57	10-10-10///8-8-8///1-1-1
2. ทุกหมู่ ต. บ้านแก้ง									
3. ทุกหมู่ ต. หนองสังข์									
4. ทุกหมู่ ต. ก้านเหลือง									
5. ทุกหมู่ ต. คำพืด									

แผนชั้นเรียนเต็มรูปของสถานศึกษา สังกัด สำนักงานเขตพื้นที่การศึกษามัธยมศึกษา นครพนม ปีการศึกษา 2565-2569

โรงเรียน นาแกสามัคคีวิทยา

ปีการศึกษา	แผนชั้นเรียนเต็มรูป ระยะ 5 ปีการศึกษา																			
	ม.1		ม.2		ม.3		ม.4		ม.5		ม.6		ปวช.1		ปวช.2		ปวช.3		รวม	
	ห้อง	คน	ห้อง	คน	ห้อง	คน	ห้อง	คน	ห้อง	คน	ห้อง	คน	ห้อง	คน	ห้อง	คน	ห้อง	คน	ห้อง	คน
2565	10	368	9	343	9	344	8	294	8	309	8	286	1	14	1	18	1	12	55	1,988
2566	10	390	10	368	9	343	7	259	8	294	8	309	1	20	1	14	1	12	55	2,009
2567	10	372	10	390	10	368	8	308	7	259	8	294	1	40	1	20	1	14	56	2,065
2568	10	372	10	372	10	382	8	308	8	308	8	308	1	40	1	40	1	40	57	2,170
2569	10	372	10	372	10	372	8	308	8	308	8	308	1	40	1	40	1	40	57	2,160

แผนชั้นเรียนเต็มรูปของสถานศึกษา สังกัด สำนักงานเขตพื้นที่การศึกษามัธยมศึกษานครพนม ปีการศึกษา 2565-2569

โรงเรียน วังยางวิทยาคม

พื้นที่บริการ	จำนวนห้องเรียน ในอาคารเรียน (OBEC Asset)	เป้าหมายจำนวนนักเรียนของแผนเต็มรูป ระยะ 5 ปีการศึกษา				วิเคราะห์แผนชั้นเรียนเต็มรูป	
		ม.1		ม.4		ขนาด (ห้องเรียน)	รูปแบบ
		ห้อง	คน	ห้อง	คน		
1. หมู่ 1 ต. วังยาง	18	2	80	2	46	8	2-2-2////1-1-1
2. หมู่ 3 ต. วังยาง							
3. หมู่ 5 ต. วังยาง							
4. หมู่ 4 ต. วังยาง							
5. หมู่ 2 ต. วังยาง							
6. หมู่ 9 ต. วังยาง							
7. หมู่ 8 ต. วังยาง							
8. หมู่ 5 ต. ยอดซาด							
9. หมู่ 6 ต. ยอดซาด							
10. หมู่ 7 ต. ยอดซาด							

แผนชั้นเรียนเต็มรูปของสถานศึกษา สังกัด สำนักงานเขตพื้นที่การศึกษามัธยมศึกษานครพนม ปีการศึกษา 2565-2569

โรงเรียน วังยางวิทยาคม

ปีการศึกษา	แผนชั้นเรียนเต็มรูป ระยะ 5 ปีการศึกษา													
	ม.1		ม.2		ม.3		ม.4		ม.5		ม.6		รวม	
	ห้อง	คน	ห้อง	คน	ห้อง	คน	ห้อง	คน	ห้อง	คน	ห้อง	คน	ห้อง	คน
2565	2	52	2	58	2	50	1	13	1	17	1	31	9	221
2566	1	36	2	52	2	58	1	28	1	13	1	17	8	204
2567	2	80	1	36	2	52	1	40	1	28	1	13	8	249
2568	2	80	1	40	1	33	2	46	2	34	1	30	8	263
2569	2	80	2	80	2	80	1	40	1	40	1	40	9	360

แผนชั้นเรียนเต็มรูปของสถานศึกษา สังกัด สำนักงานเขตพื้นที่การศึกษามัธยมศึกษานครพนม ปีการศึกษา 2565-2569

โรงเรียน หนองโพธิ์พิทยาคม

พื้นที่บริการ	จำนวนห้องเรียน ในอาคารเรียน (OBEC Asset)	เป้าหมายจำนวนนักเรียนของแผนเต็มรูป ระยะ 5 ปีการศึกษา				วิเคราะห์แผนชั้นเรียนเต็มรูป	
		ม.1		ม.4		ขนาด (ห้องเรียน)	รูปแบบ
		ห้อง	คน	ห้อง	คน		
1. หมู่ 1 ต. โคกสี	10	1	40	1	20	6	2-2-2////1-1-1
2. หมู่ 2 ต. โคกสี							
3. หมู่ 3 ต. โคกสี							
4. หมู่ 4 ต. โคกสี							
5. หมู่ 5 ต. โคกสี							
6. หมู่ 6 ต. โคกสี							
7. หมู่ 7 ต. โคกสี							
8. หมู่ 1 ต. หนองโพธิ์							
9. หมู่ 2 ต. หนองโพธิ์							
10. หมู่ 3 ต. หนองโพธิ์							
11. หมู่ 4 ต. หนองโพธิ์							

แผนชั้นเรียนเต็มรูปของสถานศึกษา สังกัด สำนักงานเขตพื้นที่การศึกษามัธยมศึกษานครพนม ปีการศึกษา 2565-2569

โรงเรียน หนองโพธิ์พิทยาคม

ปีการศึกษา	แผนชั้นเรียนเต็มรูป ระยะ 5 ปีการศึกษา													
	ม.1		ม.2		ม.3		ม.4		ม.5		ม.6		รวม	
	ห้อง	คน	ห้อง	คน	ห้อง	คน	ห้อง	คน	ห้อง	คน	ห้อง	คน	ห้อง	คน
2565	1	36	1	30	1	30	1	21	1	15	1	18	6	150
2566	1	27	1	36	1	30	1	27	1	21	1	15	6	156
2567	2	42	1	27	1	36	1	30	1	27	1	21	7	183
2568	1	40	1	38	1	28	1	20	1	20	1	26	6	172
2569	2	42	2	43	2	42	1	30	1	30	1	30	9	217

แผนชั้นเรียนเต็มรูปของสถานศึกษา สังกัด สำนักงานเขตพื้นที่การศึกษามัธยมศึกษานครพนม ปีการศึกษา 2565-2569

โรงเรียน อุเทนพัฒนา

พื้นที่บริการ	จำนวนห้องเรียน ในอาคารเรียน (OBEC Asset)	เป้าหมายจำนวนนักเรียนของแผนเต็มรูป ระยะ 5 ปีการศึกษา				วิเคราะห์แผนชั้นเรียนเต็มรูป	
		ม.1		ม.4		ขนาด (ห้องเรียน)	รูปแบบ
		ห้อง	คน	ห้อง	คน		
ทุกหมู่บ้าน	72	8	310	6	220	42	8-8-8////6-6-6

ปีการศึกษา	แผนชั้นเรียนเต็มรูป ระยะ 5 ปีการศึกษา													
	ม.1		ม.2		ม.3		ม.4		ม.5		ม.6		รวม	
	ห้อง	คน	ห้อง	คน	ห้อง	คน	ห้อง	คน	ห้อง	คน	ห้อง	คน	ห้อง	คน
2565	6	235	7	253	7	257	6	206	6	202	5	191	37	1,344
2566	6	235	6	235	7	253	6	211	6	206	6	202	37	1,342
2567	8	310	6	235	6	235	6	220	6	211	6	206	38	1,417
2568	8	310	8	310	8	310	6	220	6	220	6	220	42	1,590
2569	8	310	8	310	8	310	6	220	6	220	6	220	42	1,590

แผนชั้นเรียนเต็มรูปของสถานศึกษา สังกัด สำนักงานเขตพื้นที่การศึกษามัธยมศึกษานครพนม ปีการศึกษา 2565-2569

โรงเรียน ไชยบุรีวิทยาคม

พื้นที่บริการ	จำนวนห้องเรียน ในอาคารเรียน (OBEC Asset)	เป้าหมายจำนวนนักเรียนของแผนเต็มรูป ระยะ 5 ปีการศึกษา				วิเคราะห์แผนชั้นเรียนเต็มรูป	
		ม.1		ม.4		ขนาด (ห้องเรียน)	รูปแบบ
		ห้อง	คน	ห้อง	คน		
1. หมู่ 1,3,7 ต. ไชยบุรี	24	2	60	2	50	12	2-2-2////2-2-2
2. หมู่ 2,11 ต. ไชยบุรี							
3. หมู่ 4 ต. ไชยบุรี							
4. หมู่ 5,13 ต. ไชยบุรี							
5. หมู่ 9,11 ต. พนม							
6. หมู่ 6,7 ต. พนม							
7. หมู่ 2 ต. พนม							
8. หมู่ 1,3,4,5 ต. พนม							
9. หมู่ 8 ต. พนม							
10. หมู่ 8,12 ต. ไชยบุรี							
11. หมู่ 6 ต. ไชยบุรี							

แผนชั้นเรียนเต็มรูปของสถานศึกษา สังกัด สำนักงานเขตพื้นที่การศึกษามัธยมศึกษานครพนม ปีการศึกษา 2565-2569

โรงเรียน ไชยบุรีวิทยาคม

ปีการศึกษา	แผนชั้นเรียนเต็มรูป ระยะ 5 ปีการศึกษา													
	ม.1		ม.2		ม.3		ม.4		ม.5		ม.6		รวม	
	ห้อง	คน	ห้อง	คน	ห้อง	คน	ห้อง	คน	ห้อง	คน	ห้อง	คน	ห้อง	คน
2565	2	68	2	66	2	68	2	53	1	34	2	47	11	336
2566	2	47	2	68	2	66	2	60	2	53	1	34	11	328
2567	2	73	2	47	2	68	2	54	2	60	2	53	12	355
2568	2	60	2	57	2	73	2	50	2	51	2	54	12	345
2569	2	57	2	57	2	73	2	55	2	51	2	54	12	347

แผนชั้นเรียนเต็มรูปของสถานศึกษา สังกัด สำนักงานเขตพื้นที่การศึกษามัธยมศึกษา นครพนม ปีการศึกษา 2565-2569

โรงเรียน พะทวยพิทยาคม

พื้นที่บริการ	จำนวนห้องเรียน ในอาคารเรียน (OBEC Asset)	เป้าหมายจำนวนนักเรียนของแผนเต็มรูป ระยะ 5 ปีการศึกษา				วิเคราะห์แผนชั้นเรียนเต็มรูป	
		ม.1		ม.4		ขนาด (ห้องเรียน)	รูปแบบ
		ห้อง	คน	ห้อง	คน		
1. หมู่ 3,4,5,6 ต. พะทวย	30	4	150	3	110	21	4-4-4////3-3-3
2. หมู่ 9 ต. พะทวย							
3. หมู่ 7,8,10 ต. พะทวย							
4. หมู่ 1 ต. พะทวย							
5. หมู่ 2 ต. พะทวย							

ปีการศึกษา	แผนชั้นเรียนเต็มรูป ระยะ 5 ปีการศึกษา													
	ม.1		ม.2		ม.3		ม.4		ม.5		ม.6		รวม	
	ห้อง	คน	ห้อง	คน	ห้อง	คน	ห้อง	คน	ห้อง	คน	ห้อง	คน	ห้อง	คน
2565	3	120	3	113	3	115	3	84	2	62	3	81	17	575
2566	4	123	3	120	3	113	3	83	3	84	2	62	18	585
2567	4	135	4	123	3	120	3	95	3	83	3	84	20	640
2568	4	150	4	135	4	123	3	110	3	95	3	83	21	696
2569	4	135	4	135	4	135	3	95	3	95	3	95	21	690

แผนชั้นเรียนเต็มรูปของสถานศึกษา สังกัด สำนักงานเขตพื้นที่การศึกษามัธยมศึกษา นครพนม ปีการศึกษา 2565-2569

โรงเรียน रामราชพิทยาคม

พื้นที่บริการ	จำนวนห้องเรียน ในอาคารเรียน (OBEC Asset)	เป้าหมายจำนวนนักเรียนของแผนเต็มรูป ระยะ 5 ปีการศึกษา				วิเคราะห์แผนชั้นเรียนเต็มรูป	
		ม.1		ม.4		ขนาด (ห้องเรียน)	รูปแบบ
		ห้อง	คน	ห้อง	คน		
1. หมู่ 1 ต. रामราช	21	2	60	2	50	11	2-2-2////2-2-2
2. หมู่ 2 ต. रामราช							
3. หมู่ 14 ต. रामราช							
4. หมู่ 17 ต. रामราช							
5. หมู่ 16 ต. रामราช							

ปีการศึกษา	แผนชั้นเรียนเต็มรูป ระยะ 5 ปีการศึกษา													
	ม.1		ม.2		ม.3		ม.4		ม.5		ม.6		รวม	
	ห้อง	คน	ห้อง	คน	ห้อง	คน	ห้อง	คน	ห้อง	คน	ห้อง	คน	ห้อง	คน
2565	2	61	2	63	2	53	2	53	2	41	2	50	12	321
2566	2	46	2	61	2	63	1	34	2	53	2	41	11	298
2567	2	60	2	46	2	61	2	50	1	34	2	53	11	304
2568	2	60	2	60	2	46	2	50	2	50	1	34	11	300
2569	2	60	2	60	2	60	2	50	2	50	2	50	12	330

แผนชั้นเรียนเต็มรูปของสถานศึกษา สังกัด สำนักงานเขตพื้นที่การศึกษามัธยมศึกษา นครพนม ปีการศึกษา 2565-2569

โรงเรียน ท่าจำปาวิทยา

พื้นที่บริการ	จำนวนห้องเรียน ในอาคารเรียน (OBEC Asset)	เป้าหมายจำนวนนักเรียนของแผนเต็มรูป ระยะ 5 ปีการศึกษา				วิเคราะห์แผนชั้นเรียนเต็มรูป	
		ม.1		ม.4		ขนาด (ห้องเรียน)	รูปแบบ
		ห้อง	คน	ห้อง	คน		
1. หมู่ 10 ต. ท่าจำปา	27	1	30	1	20	7	1-1-1////1-1-1
2. หมู่ 11 ต. ท่าจำปา							
3. หมู่ 13 ต. ท่าจำปา							
4. หมู่ 7 ต. ท่าจำปา							
5. หมู่ 8 ต. ท่าจำปา							
6. หมู่ 9,15 ต. ไชยบุรี							
7. หมู่ 10 ต. ไชยบุรี							

แผนชั้นเรียนเต็มรูปของสถานศึกษา สังกัด สำนักงานเขตพื้นที่การศึกษามัธยมศึกษานครพนม ปีการศึกษา 2565-2569
โรงเรียน ท่าจำปาวิทยา

ปีการศึกษา	แผนชั้นเรียนเต็มรูป ระยะ 5 ปีการศึกษา													
	ม.1		ม.2		ม.3		ม.4		ม.5		ม.6		รวม	
	ห้อง	คน	ห้อง	คน	ห้อง	คน	ห้อง	คน	ห้อง	คน	ห้อง	คน	ห้อง	คน
2565	1	30	1	39	1	30	1	21	1	13	1	16	6	149
2566	1	17	1	30	1	39	1	13	1	21	1	13	6	133
2567	1	34	1	17	1	30	1	21	1	13	1	21	6	136
2568	1	30	1	45	1	20	1	20	1	21	1	18	7	154
2569	1	20	1	18	1	34	1	10	1	17	1	21	6	120

แผนชั้นเรียนเต็มรูปของสถานศึกษา สังกัด สำนักงานเขตพื้นที่การศึกษามัธยมศึกษานครพนม ปีการศึกษา 2565-2569

โรงเรียน เชียงยืนวิทยา

พื้นที่บริการ	จำนวนห้องเรียน ในอาคารเรียน (OBEC Asset)	เป้าหมายจำนวนนักเรียนของแผนเต็มรูป ระยะ 5 ปีการศึกษา				วิเคราะห์แผนชั้นเรียนเต็มรูป	
		ม.1		ม.4		ขนาด (ห้องเรียน)	รูปแบบ
		ห้อง	คน	ห้อง	คน		
1. หมู่ 1 ต. เวินพระบาท	23	2	63	1	32	8	2-2-2////1-1-1
2. หมู่ 2 ต. เวินพระบาท							
3. หมู่ 3 ต. เวินพระบาท							
4. หมู่ 4 ต. เวินพระบาท							
5. หมู่ 5 ต. เวินพระบาท							
6. หมู่ 7 ต. เวินพระบาท							

ปีการศึกษา	แผนชั้นเรียนเต็มรูป ระยะ 5 ปีการศึกษา													
	ม.1		ม.2		ม.3		ม.4		ม.5		ม.6		รวม	
	ห้อง	คน	ห้อง	คน	ห้อง	คน	ห้อง	คน	ห้อง	คน	ห้อง	คน	ห้อง	คน
2565	1	32	1	38	1	34	1	19	1	15	1	6	6	144
2566	1	24	1	32	1	38	1	23	1	19	1	15	6	151
2567	2	50	1	24	1	32	1	38	1	23	1	19	7	186
2568	2	63	2	50	1	24	1	32	1	38	1	23	8	230
2569	2	50	2	63	2	50	2	48	1	32	1	38	10	281

แผนชั้นเรียนเต็มรูปของสถานศึกษา สังกัด สำนักงานเขตพื้นที่การศึกษามัธยมศึกษา นครพนม ปีการศึกษา 2565-2569

โรงเรียน บ้านแพงพิทยาคม

พื้นที่บริการ	จำนวนห้องเรียน ในอาคารเรียน (OBEC Asset)	เป้าหมายจำนวนนักเรียนของแผนเต็มรูป ระยะ 5 ปีการศึกษา				วิเคราะห์แผนชั้นเรียนเต็มรูป	
		ม.1		ม.4		ขนาด (ห้องเรียน)	รูปแบบ
		ห้อง	คน	ห้อง	คน		
1. หมู่ - ต. บ้านแพง	40	9	346	8	306	46	10-10-10////8-8-8
2. หมู่ - ต. นางัว							
3. หมู่ - ต. ไม้ล้อม							
4. หมู่ 1,2,3,4,5,6 ต. นาเข							

ปีการศึกษา	แผนชั้นเรียนเต็มรูป ระยะ 5 ปีการศึกษา													
	ม.1		ม.2		ม.3		ม.4		ม.5		ม.6		รวม	
	ห้อง	คน	ห้อง	คน	ห้อง	คน	ห้อง	คน	ห้อง	คน	ห้อง	คน	ห้อง	คน
2565	8	281	6	231	7	256	5	186	5	198	4	159	35	1,311
2566	8	292	8	281	6	231	7	241	5	186	5	198	39	1,429
2567	9	346	8	292	8	281	8	306	7	241	5	186	45	1,652
2568	9	346	9	306	8	306	8	306	8	216	6	241	46	1,721
2569	10	386	10	386	9	346	8	306	8	306	8	306	53	2,036

แผนชั้นเรียนเต็มรูปของสถานศึกษา สังกัด สำนักงานเขตพื้นที่การศึกษามัธยมศึกษา นครพนม ปีการศึกษา 2565-2569

โรงเรียน ภูลังกาพิทยาคม

พื้นที่บริการ	จำนวนห้องเรียน ในอาคารเรียน (OBEC Asset)	เป้าหมายจำนวนนักเรียนของแผนเต็มรูป ระยะ 5 ปีการศึกษา				วิเคราะห์แผนชั้นเรียนเต็มรูป	
		ม.1		ม.4		ขนาด (ห้องเรียน)	รูปแบบ
		ห้อง	คน	ห้อง	คน		
1. หมู่ 1,8 ต. โพนทอง	19	2	51	1	28	8	2-2-2////1-1-1
2. หมู่ 2 ต. โพนทอง							
3. หมู่ 6 ต. โพนทอง							
4. หมู่ 10 ต. โพนทอง							
5. หมู่ 5 ต. โพนทอง							
6. หมู่ 8 ต. นางัว							
7. หมู่ 4 ต. โพนทอง							
8. หมู่ 7 ต. โพนทอง							

แผนชั้นเรียนเต็มรูปของสถานศึกษา สังกัด สำนักงานเขตพื้นที่การศึกษามัธยมศึกษานครพนม ปีการศึกษา 2565-2569

โรงเรียน ภูลังกาพิทยาคม

ปีการศึกษา	แผนชั้นเรียนเต็มรูป ระยะ 5 ปีการศึกษา													
	ม.1		ม.2		ม.3		ม.4		ม.5		ม.6		รวม	
	ห้อง	คน	ห้อง	คน	ห้อง	คน	ห้อง	คน	ห้อง	คน	ห้อง	คน	ห้อง	คน
2565	2	46	2	44	2	42	1	32	1	38	1	33	9	235
2566	2	48	2	46	2	44	1	34	1	32	1	38	9	242
2567	2	51	2	48	2	46	1	25	1	34	1	32	9	236
2568	2	51	1	28	2	49	1	28	1	24	1	28	8	208
2569	2	51	2	51	2	51	1	27	1	28	1	25	9	233

แผนชั้นเรียนเต็มรูปของสถานศึกษา สังกัด สำนักงานเขตพื้นที่การศึกษามัธยมศึกษานครพนม ปีการศึกษา 2565-2569

โรงเรียน สหราษฎร์รังสฤษดิ์

พื้นที่บริการ	จำนวนห้องเรียน ในอาคารเรียน (OBEC Asset)	เป้าหมายจำนวนนักเรียนของแผนเต็มรูป ระยะ 5 ปีการศึกษา				วิเคราะห์แผนชั้นเรียนเต็มรูป	
		ม.1		ม.4		ขนาด (ห้องเรียน)	รูปแบบ
		ห้อง	คน	ห้อง	คน		
1. หมู่ 5 ต. ท่าบ่อสงคราม	32	10	386	9	346	57	11-11-11////11-11-11
2. หมู่ 1 ต. ศรีสงคราม							
3. หมู่ 4 ต. ศรีสงคราม							
4. หมู่ 6 ต. ศรีสงคราม							
5. หมู่ 7 ต. ศรีสงคราม							
6. หมู่ 2 ต. ศรีสงคราม							
7. หมู่ 3 ต. ศรีสงคราม							
8. หมู่ 5 ต. ศรีสงคราม							
9. หมู่ 8 ต. ศรีสงคราม							
10. หมู่ 9 ต. ศรีสงคราม							
11. หมู่ 10 ต. ศรีสงคราม							

แผนชั้นเรียนเต็มรูปของสถานศึกษา สังกัด สำนักงานเขตพื้นที่การศึกษามัธยมศึกษานครพนม ปีการศึกษา 2565-2569

โรงเรียน สหราษฎร์รังสฤษดิ์

ปีการศึกษา	แผนชั้นเรียนเต็มรูป ระยะ 5 ปีการศึกษา													
	ม.1		ม.2		ม.3		ม.4		ม.5		ม.6		รวม	
	ห้อง	คน	ห้อง	คน	ห้อง	คน	ห้อง	คน	ห้อง	คน	ห้อง	คน	ห้อง	คน
2565	10	398	9	347	9	331	7	274	7	254	6	210	48	1,814
2566	10	381	10	398	9	347	8	294	7	274	7	254	51	1,948
2567	10	396	10	381	10	398	9	356	8	294	7	274	54	2,099
2568	10	386	10	396	10	381	10	346	9	356	9	356	57	2,221
2569	10	400	11	406	10	396	10	400	11	416	9	356	61	2,374

แผนชั้นเรียนเต็มรูปของสถานศึกษา สังกัด สำนักงานเขตพื้นที่การศึกษามัธยมศึกษานครพนม ปีการศึกษา 2565-2569

โรงเรียน สามผงวิทยาคม

พื้นที่บริการ	จำนวนห้องเรียน ในอาคารเรียน (OBEC Asset)	เป้าหมายจำนวนนักเรียนของแผนเต็มรูป ระยะ 5 ปีการศึกษา				วิเคราะห์แผนชั้นเรียนเต็มรูป	
		ม.1		ม.4		ขนาด (ห้องเรียน)	รูปแบบ
		ห้อง	คน	ห้อง	คน		
1. หมู่ 1,3,9,10,15 ต. สามผง	13	1	40	1	40	1	1-1-1/////1-1-1
2. หมู่ 2 ต. สามผง							
3. หมู่ 5 ต. สามผง							
4. หมู่ 6 ต. สามผง							
5. หมู่ 7 ต. สามผง							

ปีการศึกษา	แผนชั้นเรียนเต็มรูป ระยะ 5 ปีการศึกษา													
	ม.1		ม.2		ม.3		ม.4		ม.5		ม.6		รวม	
	ห้อง	คน	ห้อง	คน	ห้อง	คน	ห้อง	คน	ห้อง	คน	ห้อง	คน	ห้อง	คน
2565	1	25	2	43	2	45	1	24	1	23	1	19	8	179
2566	1	19	1	25	2	43	1	19	1	24	1	23	7	153
2567	1	40	1	19	1	25	1	40	1	19	1	24	6	167
2568	1	40	1	40	1	19	1	40	1	40	1	19	6	198
2569	1	40	1	40	1	40	1	27	1	27	1	40	6	214

แผนชั้นเรียนเต็มรูปของสถานศึกษา สังกัด สำนักงานเขตพื้นที่การศึกษามัธยมศึกษานครพนม ปีการศึกษา 2565-2569

โรงเรียน สอนิราษฎร์วิทยา

พื้นที่บริการ	จำนวนห้องเรียน ในอาคารเรียน (OBEC Asset)	เป้าหมายจำนวนนักเรียนของแผนเต็มรูป ระยะ 5 ปีการศึกษา				วิเคราะห์แผนชั้นเรียนเต็มรูป	
		ม.1		ม.4		ขนาด (ห้องเรียน)	รูปแบบ
		ห้อง	คน	ห้อง	คน		
1. หมู่ 8 ต. บ้านเอื้อง	28	2	80	1	40	10	3-3-3////2-2-2
2. หมู่ 6 ต. บ้านเอื้อง							
3. หมู่ 7 ต. บ้านเอื้อง							
4. หมู่ 12 ต. บ้านเอื้อง							
5. หมู่ 2 ต. โพนสว่าง							
6. หมู่ 3 ต. โพนสว่าง							
7. หมู่ 5 ต. โพนสว่าง							
8. หมู่ 2 ต. บ้านเอื้อง							
9. หมู่ 6 ต. โพนสว่าง							
10. หมู่ 4 ต. บ้านเอื้อง							

แผนชั้นเรียนเต็มรูปของสถานศึกษา สังกัด สำนักงานเขตพื้นที่การศึกษามัธยมศึกษานครพนม ปีการศึกษา 2565-2569

โรงเรียน สอนิราษฎร์วิทยา

ปีการศึกษา	แผนชั้นเรียนเต็มรูป ระยะ 5 ปีการศึกษา													
	ม.1		ม.2		ม.3		ม.4		ม.5		ม.6		รวม	
	ห้อง	คน	ห้อง	คน	ห้อง	คน	ห้อง	คน	ห้อง	คน	ห้อง	คน	ห้อง	คน
2565	3	110	2	74	2	63	2	62	2	42	2	54	13	405
2566	2	53	3	110	2	74	2	45	2	62	2	42	13	386
2567	3	84	2	53	3	110	2	60	2	45	2	62	14	414
2568	2	80	2	48	2	44	1	40	1	31	2	46	10	289
2569	2	75	3	81	3	84	2	57	2	58	2	60	14	415

แผนชั้นเรียนเต็มรูปของสถานศึกษา สังกัด สำนักงานเขตพื้นที่การศึกษามัธยมศึกษานครพนม ปีการศึกษา 2565-2569

โรงเรียน นาคำราษฎร์รังสรรค์

พื้นที่บริการ	จำนวนห้องเรียน ในอาคารเรียน (OBEC Asset)	เป้าหมายจำนวนนักเรียนของแผนเต็มรูป ระยะ 5 ปีการศึกษา				วิเคราะห์แผนชั้นเรียนเต็มรูป	
		ม.1		ม.4		ขนาด (ห้องเรียน)	รูปแบบ
		ห้อง	คน	ห้อง	คน		
1. หมู่ 1-16 ต. นาคำ	13	1	22	1	13	6	1-1-1/////1-1-1

ปีการศึกษา	แผนชั้นเรียนเต็มรูป ระยะ 5 ปีการศึกษา													
	ม.1		ม.2		ม.3		ม.4		ม.5		ม.6		รวม	
	ห้อง	คน	ห้อง	คน	ห้อง	คน	ห้อง	คน	ห้อง	คน	ห้อง	คน	ห้อง	คน
2565	1	35	2	45	2	45	1	13	1	22	1	18	8	178
2566	1	25	1	35	2	45	1	20	1	13	1	22	7	160
2567	1	40	1	25	1	35	1	30	1	20	1	13	6	163
2568	1	22	1	27	1	27	1	13	1	18	1	18	6	125
2569	1	40	1	40	1	40	1	30	1	30	1	30	6	210

แผนชั้นเรียนเต็มรูปของสถานศึกษา สังกัด สำนักงานเขตพื้นที่การศึกษามัธยมศึกษา นครพนม ปีการศึกษา 2565-2569

โรงเรียน นาเดื่อพิทยาคม

พื้นที่บริการ	จำนวนห้องเรียน ในอาคารเรียน (OBEC Asset)	เป้าหมายจำนวนนักเรียนของแผนเต็มรูป ระยะ 5 ปีการศึกษา				วิเคราะห์แผนชั้นเรียนเต็มรูป	
		ม.1		ม.4		ขนาด (ห้องเรียน)	รูปแบบ
		ห้อง	คน	ห้อง	คน		
1. หมู่ 1,2,3,4,5,6,7,8,9,10,11,12 ต. ศรีสงคราม	20	2	50	1	40	8	2-2-2////1-1-1

ปีการศึกษา	แผนชั้นเรียนเต็มรูป ระยะ 5 ปีการศึกษา													
	ม.1		ม.2		ม.3		ม.4		ม.5		ม.6		รวม	
	ห้อง	คน	ห้อง	คน	ห้อง	คน	ห้อง	คน	ห้อง	คน	ห้อง	คน	ห้อง	คน
2565	2	49	1	38	1	34	1	34	1	34	1	25	7	214
2566	1	22	2	49	1	38	1	24	1	34	1	34	7	201
2567	2	50	1	22	2	49	1	40	1	24	1	34	8	219
2568	2	50	2	50	1	22	1	40	1	40	1	24	8	226
2569	2	50	2	50	2	50	1	40	1	40	1	40	9	270

แผนชั้นเรียนเต็มรูปของสถานศึกษา สังกัด สำนักงานเขตพื้นที่การศึกษามัธยมศึกษานครพนม ปีการศึกษา 2565-2569

โรงเรียน บ้านข้าพิทยาคม

พื้นที่บริการ	จำนวนห้องเรียน ในอาคารเรียน (OBEC Asset)	เป้าหมายจำนวนนักเรียนของแผนเต็มรูป ระยะ 5 ปีการศึกษา				วิเคราะห์แผนชั้นเรียนเต็มรูป	
		ม.1		ม.4		ขนาด (ห้องเรียน)	รูปแบบ
		ห้อง	คน	ห้อง	คน		
1. หมู่ - ต. บ้านข้า	20	2	80	2	47	9	3-3-3////3-3-3
2. หมู่ 3 ต. ท่าบ่อสงคราม							
3. หมู่ 2 ต. ท่าบ่อสงคราม							
4. หมู่ 6 ต. บ้านข้า							
5. หมู่ 3,4,11,13 ต. บ้านข้า							
6. หมู่ 1-7 ต. ท่าบ่อสงคราม							

ปีการศึกษา	แผนชั้นเรียนเต็มรูป ระยะ 5 ปีการศึกษา													
	ม.1		ม.2		ม.3		ม.4		ม.5		ม.6		รวม	
	ห้อง	คน	ห้อง	คน	ห้อง	คน	ห้อง	คน	ห้อง	คน	ห้อง	คน	ห้อง	คน
2565	2	59	2	50	2	48	1	23	1	25	1	33	9	238
2566	2	47	2	59	2	50	1	22	1	23	1	25	9	226
2567	3	82	2	47	2	59	2	43	1	22	1	23	11	276
2568	2	80	1	38	1	44	2	47	2	27	1	18	9	254
2569	3	86	3	81	3	82	3	81	2	58	2	43	16	431

แผนชั้นเรียนเต็มรูปของสถานศึกษา สังกัด สำนักงานเขตพื้นที่การศึกษามัธยมศึกษานครพนม ปีการศึกษา 2565-2569

โรงเรียน นาหว้าพิทยาคม (ธาตุประสิทธิ์ประชาชนุเคราะห์)

พื้นที่บริการ	จำนวนห้องเรียน ในอาคารเรียน (OBEC Asset)	เป้าหมายจำนวนนักเรียนของแผนเต็มรูป ระยะ 5 ปีการศึกษา				วิเคราะห์แผนชั้นเรียนเต็มรูป	
		ม.1		ม.4		ขนาด (ห้องเรียน)	รูปแบบ
		ห้อง	คน	ห้อง	คน		
1. หมู่ 11,13 ต. นาหว้า	35	7	245	6	220	36	7-7-7////6-6-6
2. หมู่ 1,2,3,4,5 ต. นาหว้า							
3. หมู่ 6 ต. นาหว้า							
4. หมู่ 7,8,9,15 ต. นาหว้า							
5. หมู่ 10,14 ต. นาหว้า							
6. หมู่ 1,2,3,4,5,6,7,8 ต. ท่าเรือ							
7. หมู่ 1,2,3,4,5,6,7 ต. นาคุณใหญ่							

แผนชั้นเรียนเต็มรูปของสถานศึกษา สังกัด สำนักงานเขตพื้นที่การศึกษามัธยมศึกษานครพนม ปีการศึกษา 2565-2569
โรงเรียน นานาพิทยาคม (ธาตุประสิทธิ์ประชานุเคราะห์)

ปีการศึกษา	แผนชั้นเรียนเต็มรูป ระยะ 5 ปีการศึกษา													
	ม.1		ม.2		ม.3		ม.4		ม.5		ม.6		รวม	
	ห้อง	คน	ห้อง	คน	ห้อง	คน	ห้อง	คน	ห้อง	คน	ห้อง	คน	ห้อง	คน
2565	6	211	6	221	7	247	5	182	3	117	3	120	30	1,098
2566	7	249	6	211	6	221	6	204	5	182	3	117	33	1,184
2567	7	265	7	249	6	211	6	230	6	204	5	182	37	1,341
2568	7	245	7	257	7	216	6	220	6	171	5	187	36	1,296
2569	7	260	7	270	7	265	6	220	6	240	6	230	39	1,485

แผนชั้นเรียนเต็มรูปของสถานศึกษา สังกัด สำนักงานเขตพื้นที่การศึกษามัธยมศึกษานครพนม ปีการศึกษา 2565-2569

โรงเรียน นางิ้วราษฎร์รังสรรค์

พื้นที่บริการ	จำนวนห้องเรียน ในอาคารเรียน (OBEC Asset)	เป้าหมายจำนวนนักเรียนของแผนเต็มรูป ระยะ 5 ปีการศึกษา				วิเคราะห์แผนชั้นเรียนเต็มรูป	
		ม.1		ม.4		ขนาด (ห้องเรียน)	รูปแบบ
		ห้อง	คน	ห้อง	คน		
1. หมู่ 1,2,8 ต. นางิ้ว	13	2	60	1	30	8	2-2-2////2-2-2
2. หมู่ 4,12 ต. นางิ้ว							
3. หมู่ 6 ต. นางิ้ว							
4. หมู่ 9 ต. นางิ้ว							
5. หมู่ 5 ต. นาหว้า							

ปีการศึกษา	แผนชั้นเรียนเต็มรูป ระยะ 5 ปีการศึกษา													
	ม.1		ม.2		ม.3		ม.4		ม.5		ม.6		รวม	
	ห้อง	คน	ห้อง	คน	ห้อง	คน	ห้อง	คน	ห้อง	คน	ห้อง	คน	ห้อง	คน
2565	2	52	2	52	2	48	2	52	1	24	1	27	10	255
2566	1	33	2	52	2	52	1	27	2	52	1	24	9	240
2567	2	60	1	33	2	52	1	30	1	27	2	52	9	254
2568	2	60	2	60	1	33	1	30	1	30	1	27	8	240
2569	2	60	2	60	2	60	1	30	1	30	1	30	9	270

แผนชั้นเรียนเต็มรูปของสถานศึกษา สังกัด สำนักงานเขตพื้นที่การศึกษามัธยมศึกษานครพนม ปีการศึกษา 2565-2569

โรงเรียน ดอนเสียวแดงพิทยาคม

พื้นที่บริการ	จำนวนห้องเรียน ในอาคารเรียน (OBEC Asset)	เป้าหมายจำนวนนักเรียนของแผนเต็มรูป ระยะ 5 ปีการศึกษา				วิเคราะห์แผนชั้นเรียนเต็มรูป	
		ม.1		ม.4		ขนาด (ห้องเรียน)	รูปแบบ
		ห้อง	คน	ห้อง	คน		
1. หมู่ 2 ต. บ้านเสียว	27	1	39	2	70	8	1-1-1////2-2-2
2. หมู่ 3,6,10 ต. บ้านเสียว							
3. หมู่ 4,5 ต. บ้านเสียว							
4. หมู่ 7,8,9 ต. บ้านเสียว							
5. หมู่ 1,2,7,14 ต. บ้านเสียว,บ้านเหล่าพัฒนา							

ปีการศึกษา	แผนชั้นเรียนเต็มรูป ระยะ 5 ปีการศึกษา													
	ม.1		ม.2		ม.3		ม.4		ม.5		ม.6		รวม	
	ห้อง	คน	ห้อง	คน	ห้อง	คน	ห้อง	คน	ห้อง	คน	ห้อง	คน	ห้อง	คน
2565	1	35	1	35	2	45	2	43	1	36	1	26	8	220
2566	1	20	1	35	1	35	1	37	2	43	1	36	7	206
2567	1	39	1	20	1	35	2	62	1	37	2	43	8	236
2568	1	39	1	39	1	20	2	70	2	62	1	37	8	267
2569	1	39	1	39	1	39	2	57	2	70	2	62	9	306

แผนชั้นเรียนเต็มรูปของสถานศึกษา สังกัด สำนักงานเขตพื้นที่การศึกษามัธยมศึกษา นครพนม ปีการศึกษา 2565-2569

โรงเรียน อุดมพัฒนศึกษา

พื้นที่บริการ	จำนวนห้องเรียน ในอาคารเรียน (OBEC Asset)	เป้าหมายจำนวนนักเรียนของแผนเต็มรูป ระยะ 5 ปีการศึกษา				วิเคราะห์แผนชั้นเรียนเต็มรูป	
		ม.1		ม.4		ขนาด (ห้องเรียน)	รูปแบบ
		ห้อง	คน	ห้อง	คน		
1. หมู่ 5,9 ต. เหล่าพัฒนา	21	2	58	1	38	10	2-2-2////2-2-2
2. หมู่ 6,8,15 ต. เหล่าพัฒนา							
3. หมู่ 1,11 ต. เหล่าพัฒนา							

ปีการศึกษา	แผนชั้นเรียนเต็มรูป ระยะ 5 ปีการศึกษา													
	ม.1		ม.2		ม.3		ม.4		ม.5		ม.6		รวม	
	ห้อง	คน	ห้อง	คน	ห้อง	คน	ห้อง	คน	ห้อง	คน	ห้อง	คน	ห้อง	คน
2565	1	35	2	53	2	54	1	34	1	30	1	21	8	227
2566	2	51	1	35	2	53	2	43	1	34	1	30	9	246
2567	2	57	2	51	1	35	2	50	2	43	1	34	10	270
2568	2	58	2	46	2	56	1	38	2	44	1	19	10	261
2569	2	42	2	58	2	57	2	60	1	35	2	50	11	302

แผนชั้นเรียนเต็มรูปของสถานศึกษา สังกัด สำนักงานเขตพื้นที่การศึกษามัธยมศึกษา นครพนม ปีการศึกษา 2565-2569

โรงเรียน โพนสวรรค์ราษฎร์พัฒนา

พื้นที่บริการ	จำนวนห้องเรียน ในอาคารเรียน (OBEC Asset)	เป้าหมายจำนวนนักเรียนของแผนเต็มรูป ระยะ 5 ปีการศึกษา				วิเคราะห์แผนชั้นเรียนเต็มรูป	
		ม.1		ม.4		ขนาด (ห้องเรียน)	รูปแบบ
		ห้อง	คน	ห้อง	คน		
1. หมู่ - ต. โพนสวรรค์	55	8	281	7	253	39	7-7-7////10-10-10
2. หมู่ - ต. โพนบก							
3. หมู่ - ต. โพนจาน							
4. หมู่ - ต. นาขมิ้น							
5. หมู่ - ต. นาห้วยบ่อ							
6. หมู่ - ต. นาโน							

ปีการศึกษา	แผนชั้นเรียนเต็มรูป ระยะ 5 ปีการศึกษา													
	ม.1		ม.2		ม.3		ม.4		ม.5		ม.6		รวม	
	ห้อง	คน	ห้อง	คน	ห้อง	คน	ห้อง	คน	ห้อง	คน	ห้อง	คน	ห้อง	คน
2565	6	228	7	253	5	185	7	256	6	230	5	182	36	1,334
2566	7	243	6	228	7	253	6	217	7	256	6	230	39	1,427
2567	7	262	7	243	6	228	4	160	6	217	7	256	37	1,366
2568	8	281	7	254	6	238	6	253	7	226	5	195	39	1,447
2569	6	232	7	251	7	262	10	379	5	169	4	160	39	1,453

แผนชั้นเรียนเต็มรูปของสถานศึกษา สังกัด สำนักงานเขตพื้นที่การศึกษามัธยมศึกษานครพนม ปีการศึกษา 2565-2569

โรงเรียน ค้อวิทยาคม

พื้นที่บริการ	จำนวนห้องเรียน ในอาคารเรียน (OBEC Asset)	เป้าหมายจำนวนนักเรียนของแผนเต็มรูป ระยะ 5 ปีการศึกษา				วิเคราะห์แผนชั้นเรียนเต็มรูป	
		ม.1		ม.4		ขนาด (ห้องเรียน)	รูปแบบ
		ห้อง	คน	ห้อง	คน		
1. หมู่ 1 ต. บ้านค้อ	23	2	70	2	80	12	2-2-2////2-2-2
2. หมู่ 2 ต. บ้านค้อ							
3. หมู่ 6 ต. บ้านค้อ							
4. หมู่ 3 ต. บ้านค้อ							
5. หมู่ 5 ต. บ้านค้อ							
6. หมู่ 7 ต. บ้านค้อ							
7. หมู่ 9 ต. บ้านค้อ							

ปีการศึกษา	แผนชั้นเรียนเต็มรูป ระยะ 5 ปีการศึกษา													
	ม.1		ม.2		ม.3		ม.4		ม.5		ม.6		รวม	
	ห้อง	คน	ห้อง	คน	ห้อง	คน	ห้อง	คน	ห้อง	คน	ห้อง	คน	ห้อง	คน
2565	2	63	2	70	2	54	2	61	2	59	2	47	12	354
2566	2	64	2	63	2	70	2	60	2	61	2	59	12	377
2567	2	68	2	64	2	63	2	78	2	60	2	61	12	394
2568	2	70	2	62	2	63	2	80	2	59	2	55	12	389
2569	2	61	2	70	2	68	2	74	2	80	2	78	12	431

แผนชั้นเรียนเต็มรูปของสถานศึกษา สังกัด สำนักงานเขตพื้นที่การศึกษามัธยมศึกษานครพนม ปีการศึกษา 2565-2569

โรงเรียน นาทมวิทยา

พื้นที่บริการ	จำนวนห้องเรียน ในอาคารเรียน (OBEC Asset)	เป้าหมายจำนวนนักเรียนของแผนเต็มรูป ระยะ 5 ปีการศึกษา				วิเคราะห์แผนชั้นเรียนเต็มรูป	
		ม.1		ม.4		ขนาด (ห้องเรียน)	รูปแบบ
		ห้อง	คน	ห้อง	คน		
1. หมู่ 1,4,10,11,15 ต. นาทม	24	2	80	2	70	12	2-2-2////2-2-2
2. หมู่ 2,5 ต. นาทม							
3. หมู่ 6,7 ต. นาทม							
4. หมู่ 3,9,13,14 ต. นาทม							
5. หมู่ 1,2,3 ต. ดอนเตย							

ปีการศึกษา	แผนชั้นเรียนเต็มรูป ระยะ 5 ปีการศึกษา													
	ม.1		ม.2		ม.3		ม.4		ม.5		ม.6		รวม	
	ห้อง	คน	ห้อง	คน	ห้อง	คน	ห้อง	คน	ห้อง	คน	ห้อง	คน	ห้อง	คน
2565	2	76	2	77	3	91	2	54	2	45	2	58	13	401
2566	2	67	2	76	2	77	2	57	2	54	2	45	12	376
2567	2	70	2	67	2	76	2	67	2	57	2	54	12	391
2568	2	80	2	70	2	67	2	70	2	67	2	57	12	411
2569	2	66	2	70	2	70	2	66	2	74	2	67	12	413

แผนชั้นเรียนเต็มรูปของสถานศึกษา สังกัด สำนักงานเขตพื้นที่การศึกษามัธยมศึกษา นครพนม ปีการศึกษา 2565-2569

โรงเรียน หนองชนพิทยาคม

พื้นที่บริการ	จำนวนห้องเรียน ในอาคารเรียน (OBEC Asset)	เป้าหมายจำนวนนักเรียนของแผนเต็มรูป ระยะ 5 ปีการศึกษา				วิเคราะห์แผนชั้นเรียนเต็มรูป	
		ม.1		ม.4		ขนาด (ห้องเรียน)	รูปแบบ
		ห้อง	คน	ห้อง	คน		
1. หมู่ 1 ต. หนองชน	6	2	50	1	30	8	2-2-2////1-1-1
2. หมู่ 8 ต. หนองชน							
3. หมู่ 2 ต. หนองชน							
4. หมู่ 4 ต. หนองชน							
5. หมู่ 3 ต. หนองชน							
6. หมู่ 12 ต. หนองชน							
7. หมู่ 9 ต. หนองชน							
8. หมู่ 5 ต. หนองชน							
9. หมู่ 6 ต. หนองชน							
10. หมู่ 13 ต. หนองชน							
11. หมู่ 7 ต. หนองชน							
12. หมู่ 10 ต. หนองชน							

แผนชั้นเรียนเต็มรูปของสถานศึกษา สังกัด สำนักงานเขตพื้นที่การศึกษามัธยมศึกษานครพนม ปีการศึกษา 2565-2569

โรงเรียน หนองชนพิทยาคม

ปีการศึกษา	แผนชั้นเรียนเต็มรูป ระยะ 5 ปีการศึกษา													
	ม.1		ม.2		ม.3		ม.4		ม.5		ม.6		รวม	
	ห้อง	คน	ห้อง	คน	ห้อง	คน	ห้อง	คน	ห้อง	คน	ห้อง	คน	ห้อง	คน
2565	1	36	1	33	2	48	1	26	1	23	1	19	7	185
2566	1	29	1	36	1	33	1	16	1	26	1	23	6	163
2567	2	50	1	29	1	36	1	30	1	16	1	26	7	187
2568	2	50	2	30	1	30	2	50	1	34	1	9	8	203
2569	2	42	2	50	2	50	1	24	1	24	1	30	9	220

แผนชั้นเรียนเต็มรูปของสถานศึกษา สังกัด สำนักงานเขตพื้นที่การศึกษามัธยมศึกษานครพนม ปีการศึกษา 2565-2569

โรงเรียน หนองแวงวิทยานุกูล

พื้นที่บริการ	จำนวนห้องเรียน ในอาคารเรียน (OBEC Asset)	เป้าหมายจำนวนนักเรียนของแผนเต็มรูป ระยะ 5 ปีการศึกษา				วิเคราะห์แผนชั้นเรียนเต็มรูป	
		ม.1		ม.4		ขนาด (ห้องเรียน)	รูปแบบ
		ห้อง	คน	ห้อง	คน		
1. หมู่ 11 ต. หนองแวง	15	2	60	2	60	11	2-2-2////2-2-2
2. หมู่ ต. หนองแวง							
3. หมู่ ต. หนองแวง							
4. หมู่ ต. หนองแวง							
5. หมู่ ต. หนองแวง							
6. หมู่ 13 ต. หนองแวง							
7. หมู่ 9 ต. หนองแวง							
8. หมู่ 10 ต. หนองแวง							

แผนชั้นเรียนเต็มรูปของสถานศึกษา สังกัด สำนักงานเขตพื้นที่การศึกษามัธยมศึกษา นครพนม ปีการศึกษา 2565-2569

โรงเรียน หนองแวงวิทยานุกูล

ปีการศึกษา	แผนชั้นเรียนเต็มรูป ระยะ 5 ปีการศึกษา													
	ม.1		ม.2		ม.3		ม.4		ม.5		ม.6		รวม	
	ห้อง	คน	ห้อง	คน	ห้อง	คน	ห้อง	คน	ห้อง	คน	ห้อง	คน	ห้อง	คน
2565	2	75	2	65	2	52	1	38	2	49	1	25	10	304
2566	2	55	2	75	2	65	1	29	1	38	2	49	10	311
2567	2	72	2	55	2	75	2	43	1	29	1	38	10	312
2568	2	60	2	42	2	55	1	60	2	42	1	30	11	289
2569	2	73	2	79	2	72	2	46	1	39	2	43	11	352

ภาคผนวก



ที่ ศธ ๐๔๓๐๕/ว๒๗๒๖

สำนักงานเขตพื้นที่การศึกษามัธยมศึกษานครพนม
ถนนปิยะมหาราชาลัย นพ ๔๘๐๐๐

๒๒ ตุลาคม ๒๕๖๗

เรื่อง การจัดทำแผนชั้นเรียนของสถานศึกษา ปีการศึกษา ๒๕๖๘

เรียน ผู้อำนวยการสถานศึกษาทุกแห่งในสังกัด

สิ่งที่ส่งมาด้วย	๑. คำสั่งสำนักงานเขตพื้นที่การศึกษามัธยมศึกษานครพนม ที่ /๒๕๖๘ ลงวันที่ ตุลาคม ๒๕๖๗	จำนวน ๑ ฉบับ
	๒. ปฏิทินการดำเนินงานฯ	จำนวน ๑ ฉบับ
	๓. คู่มือการจัดทำแผนชั้นเรียนฯ	จำนวน ๑ ฉบับ

ตามที่สำนักงานเขตพื้นที่การศึกษานครพนม แจ้งให้สถานศึกษาในสังกัดทุกแห่ง ดำเนินการจัดทำแผนชั้นเรียนของสถานศึกษา เพื่อใช้เป็นแนวทางในการกำหนดเป้าหมายการรับนักเรียน เป็นแนวทางในการจัดหาที่เรียนให้กับนักเรียนตัวป้อนได้มีที่เรียนทุกคน เป็นข้อมูลสำหรับการขยายชั้นเรียนและการเลิกขยายชั้นเรียนในสถานศึกษาขั้นพื้นฐาน ตลอดจนใช้เป็นกรอบในการจัดตั้งจัดสรรงบประมาณรายจ่าย งบลงทุนสำหรับอาคารเรียน อาคารประกอบ และสิ่งก่อสร้างอื่น โดยแผนชั้นเรียนเต็มรูป ระยะ ๕ ปี (ปีการศึกษา ๒๕๖๕ - ๒๕๖๙) กำหนดให้สถานศึกษาจัดทำเพียงครั้งเดียว (ซึ่งสถานศึกษาทุกแห่ง ได้จัดทำแล้วเสร็จเมื่อเดือนมกราคม ๒๕๖๗) สำหรับแผนชั้นเรียนรายปีกำหนดให้สถานศึกษาจัดทำให้แล้วเสร็จภายในเดือนพฤศจิกายนของทุกปี ซึ่งในปีงบประมาณ พ.ศ. ๒๕๖๘ สำนักงานคณะกรรมการการศึกษาขั้นพื้นฐานกำหนดให้จัดทำแผนชั้นเรียนรายปี ปีการศึกษา ๒๕๖๘ ความละเอียดแจ้งแล้ว นั้น

เพื่อให้มีข้อมูลในการบริหารจัดการศึกษา โดยมีข้อมูลแผนการจัดชั้นเรียนรายปีของสถานศึกษาในสังกัดที่เป็นปัจจุบัน สอดคล้องกับประชากรวัยเรียนที่เป็นตัวป้อนในการรับนักเรียนของแต่ละพื้นที่ สำนักงานเขตพื้นที่การศึกษามัธยมศึกษานครพนม จึงแจ้งคำสั่งแต่งตั้งคณะกรรมการพิจารณาแผนจัดชั้นเรียนของสถานศึกษาฯ และปฏิทินการดำเนินงานฯ มาเพื่อทราบ และให้สถานศึกษาในสังกัดดำเนินการจัดทำแผนชั้นเรียนรายปี ปีการศึกษา ๒๕๖๘ ผ่านระบบจัดเก็บข้อมูลแผนชั้นเรียนฯ <http://classroomplan-bopp-obec.info> เมนู “แผนชั้นเรียนรายปี” ให้แล้วเสร็จภายในวันที่ ๓๐ พฤศจิกายน ๒๕๖๗

จึงเรียนมาเพื่อทราบและดำเนินการ

ขอแสดงความนับถือ

(นายพิศุทธิ์ กิติศรีวรพันธุ์)

ผู้อำนวยการสำนักงานเขตพื้นที่การศึกษามัธยมศึกษานครพนม



คู่มือการจัดทำแผน

กลุ่มงานนโยบายและแผน

โทร ๐-๔๒๕๑-๑๓๓๐

โทรสาร ๐-๔๒๕๑-๓๙๔๐

“เรียนดี มีความสุข”



คำสั่งสำนักงานเขตพื้นที่การศึกษามัธยมศึกษานครพนม

ที่ ๒๓๗๗ ๒๕๖๗

เรื่อง แต่งตั้งคณะกรรมการพิจารณาแผนจัดชั้นเรียนของสถานศึกษา ระดับเขตพื้นที่การศึกษา
สำนักงานเขตพื้นที่การศึกษามัธยมศึกษานครพนม

พระราชบัญญัติระเบียบบริหารราชการกระทรวงศึกษาธิการ พ.ศ. ๒๕๔๖ กำหนดให้สำนักงานคณะกรรมการการศึกษาขั้นพื้นฐาน มีภารกิจหลักในการจัดและส่งเสริมการจัดการศึกษาขั้นพื้นฐาน และมีพันธกิจในการสร้างโอกาสและความเสมอภาค ลดความเหลื่อมล้ำให้กับผู้เรียนทุกคนได้รับบริการทางการศึกษาอย่างทั่วถึงและเท่าเทียม โดยในแต่ละปีการศึกษาได้กำหนดนโยบายและแนวปฏิบัติเกี่ยวกับการรับนักเรียน สังกัดสำนักงานคณะกรรมการการศึกษาขั้นพื้นฐาน เพื่อให้เด็กทุกคนในระดับการศึกษาขั้นพื้นฐาน มีโอกาสได้รับการศึกษาที่มีคุณภาพ สอดคล้องกับศักยภาพ ความถนัด และความสนใจของแต่ละบุคคล

จากเหตุผลข้างต้น สำนักงานเขตพื้นที่การศึกษามัธยมศึกษานครพนม จึงได้ตอบสนองนโยบายการจัดทำแผนชั้นเรียนเต็มรูป ระยะ ๕ ปี และแผนชั้นเรียนรายปีของสถานศึกษาในสังกัด เพื่อใช้เป็นแผนในการรับนักเรียน และกำหนดเป้าหมายจำนวนนักเรียน ระยะ ๕ ปีและรายปี มีความเหมาะสมกับจำนวนนักเรียนที่คาดว่าจะเข้าเรียนในปีนั้นๆ

ดังนั้น เพื่อให้การดำเนินการบรรลุตามวัตถุประสงค์และเกิดประสิทธิภาพ จึงแต่งตั้งคณะกรรมการพิจารณาแผนจัดชั้นเรียนของสถานศึกษา ระดับเขตพื้นที่การศึกษามัธยมศึกษานครพนม ประจำปีงบประมาณ พ.ศ. ๒๕๖๘ ดังนี้

- | | | |
|---------------------------------------|---|------------------------------|
| ๑. นายพิศุทธิ์ กิติศรีวรพันธุ์ | ผอ.สพม.นครพนม | ประธานกรรมการ |
| ๒. นายฉัตรชัย ไชยมงคล | รอง ผอ.สพม.นครพนม | รองประธานกรรมการ |
| ๓. ประธานสหวิทยาเขตศรีโคตรนคร | | กรรมการ |
| ๔. ประธานสหวิทยาเขตพระธาตุมหาชัย | | กรรมการ |
| ๕. ประธานสหวิทยาเขตพระธาตุพนม เรณูนคร | | กรรมการ |
| ๖. ประธานสหวิทยาเขตนาแก วังยาง | | กรรมการ |
| ๗. ประธานสหวิทยาเขตสายน้ำโขง | | กรรมการ |
| ๘. ประธานสหวิทยาเขตสงคราม ยาม อุณ | | กรรมการ |
| ๙. ประธานสหวิทยาเขตพระธาตุประสิทธิ์ | | กรรมการ |
| ๑๐. ประธานสหวิทยาเขตภูสิงห์ | | กรรมการ |
| ๑๑. นางจิระนันท์ เมืองจันทร์ | ผู้อำนวยการกลุ่มส่งเสริมการจัดการศึกษา | กรรมการ |
| ๑๒. นายเรืองรงค์ ดวงดีแก้ว | ผู้อำนวยการกลุ่มนโยบายและแผน | กรรมการ/
เลขานุการ |
| ๑๓. นางสาวทิพย์ วงศ์พนารัตน์ | นักวิเคราะห์นโยบายและแผน
ชำนาญการพิเศษ | กรรมการ/
ผู้ช่วยเลขานุการ |

/๑๔. นางสาวธิดารัตน์...

๑๔. นางสาวธิดารัตน์ อธิภัทร์สถาพร	นักวิเคราะห์นโยบายและแผน ปฏิบัติการ	กรรมการ/ ผู้ช่วยเลขานุการ
๑๕. นายธนากร ปิยะไพโร	นักวิเคราะห์นโยบายและแผน ปฏิบัติการ	กรรมการ/ ผู้ช่วยเลขานุการ

มีหน้าที่

๑. พิจารณาแผนชั้นเรียนรายปีของสถานศึกษาในสังกัด ตามความเหมาะสม
๒. พิจารณาให้ความเห็นชอบ แผนชั้นเรียนเต็มรูป ระยะ ๕ ปี (ปีการศึกษา ๒๕๖๕-๒๕๖๙) และแผนชั้นเรียนรายปีของสถานศึกษาในสังกัด ให้เป็นไปตามหลักเกณฑ์ที่สำนักงานคณะกรรมการการศึกษาขั้นพื้นฐานกำหนด
๓. กรรมการลำดับที่ ๑๒, ๑๓, ๑๔ และ ๑๕
 - ๓.๑ กำกับ ติดตาม ดูแล การจัดทำแผนชั้นเรียนรายปี รวมถึงองค์ประกอบในการจัดทำแผนฯ ของสถานศึกษาในสังกัด ให้เป็นไปตามหลักเกณฑ์ที่กำหนด
 - ๓.๒ ตรวจสอบข้อมูลแผนชั้นเรียนรายปีของสถานศึกษาในสังกัด และเสนอต่อคณะกรรมการพิจารณาแผนชั้นเรียนของสถานศึกษาในสังกัดให้ความเห็นชอบ
 - ๓.๓ ประกาศแผนชั้นเรียนรายปีของสถานศึกษาในสังกัด ตามที่ได้รับความเห็นชอบจากคณะกรรมการพิจารณาแผนชั้นเรียนของสถานศึกษา ให้สถานศึกษาทราบ

ทั้งนี้ ตั้งแต่บัดนี้ เป็นต้นไป

สั่ง ณ วันที่ ๒๑ ตุลาคม พ.ศ. ๒๕๖๗



(นายพิศุทธิ์ กิติศรีวรพันธุ์)

ผู้อำนวยการสำนักงานเขตพื้นที่การศึกษามัธยมศึกษานครพนม

ที่ ศธ ๐๔๓๐๕/ว ๕๗



สำนักงานเขตพื้นที่การศึกษามัธยมศึกษานครพนม
ถนนปิยะมหาราชาลัย นพ ๔๘๐๐๐

๗ มกราคม ๒๕๖๘

เรื่อง แจ้งประกาศแผนชั้นเรียนรายปีของสถานศึกษาในสังกัด ปีการศึกษา ๒๕๖๘

เรียน ผู้อำนวยการสถานศึกษาทุกแห่งในสังกัด

สิ่งที่ส่งมาด้วย QR Code ประกาศและเอกสารแผนชั้นเรียนฯ

จำนวน ๑ ฉบับ

ตามที่สำนักงานเขตพื้นที่การศึกษามัธยมศึกษา นครพนม โดยคณะกรรมการพิจารณาแผนจัดชั้นเรียนของสถานศึกษา ระดับเขตพื้นที่การศึกษา สังกัดสำนักงานเขตพื้นที่การศึกษามัธยมศึกษา นครพนม (คำสั่งที่ ๔๓๓/๒๕๖๗ ลงวันที่ ๒๑ ตุลาคม ๒๕๖๗) ได้ให้ความเห็นชอบและอนุมัติแผนชั้นเรียนรายปี ประจำปีการศึกษา ๒๕๖๘ ของสถานศึกษาในคราวประชุมเมื่อวันที่ ๑๘ ธันวาคม ๒๕๖๗ ผ่านสื่ออิเล็กทรอนิกส์ (ระบบออนไลน์ Zoom Meeting) นั้น

ในการนี้ สำนักงานเขตพื้นที่การศึกษามัธยมศึกษา นครพนม ขอแจ้งประกาศแผนชั้นเรียนรายปีของสถานศึกษาในสังกัด ปีการศึกษา ๒๕๖๘ มาเพื่อทราบ เพื่อใช้เป็นกรอบในการกำหนดเป้าหมายการรับนักเรียน ใช้เป็นแนวทางในการจัดหาที่เรียนให้กับนักเรียนทุกคน ตลอดจนใช้เป็นกรอบในการจัดตั้งงบประมาณรายจ่ายงบลงทุน สำหรับอาคารเรียน อาคารประกอบและสิ่งก่อสร้างอื่น โดยประกาศและเอกสารแผนชั้นเรียนดังกล่าว สามารถสแกนไปจาก QR Code ดังสิ่งที่ส่งมาด้วย

จึงเรียนมาเพื่อทราบ

ขอแสดงความนับถือ

(นายพิศุทธิ์ กิตติศรีวรพันธุ์)

ผู้อำนวยการสำนักงานเขตพื้นที่การศึกษามัธยมศึกษา นครพนม

กลุ่มงานนโยบายและแผน

โทร ๐-๔๒๕๑-๑๓๓๐

โทรสาร ๐-๔๒๕๑-๓๙๔๐

“เรียนดี มีความสุข”



ประกาศสำนักงานเขตพื้นที่การศึกษามัธยมศึกษานครพนม
เรื่อง แผนชั้นเรียนรายปี ปีการศึกษา ๒๕๖๘

.....

อาศัยอำนาจตามความในมาตรา ๓๗ วรรคหนึ่ง แห่งพระราชบัญญัติระเบียบบริหารราชการ
กระทรวงศึกษาธิการ พ.ศ. ๒๕๔๖ กำหนดให้สำนักงานเขตพื้นที่การศึกษา มีอำนาจหน้าที่เกี่ยวกับการศึกษา
ประกอบกับแนวทางการจัดทำแผนชั้นเรียนเต็มรูป ระยะ ๕ ปี (ปีการศึกษา ๒๕๖๕ - ๒๕๖๙) และแผน
ชั้นเรียนรายปีของสถานศึกษา สังกัดสำนักงานคณะกรรมการการศึกษาขั้นพื้นฐาน

สำนักงานเขตพื้นที่การศึกษามัธยมศึกษานครพนม โดยมติที่ประชุมคณะกรรมการพิจารณา
แผนชั้นเรียนรายปี ปีการศึกษา ๒๕๖๘ ระดับเขตพื้นที่การศึกษา คราวประชุม ครั้งที่ ๑/๒๕๖๗ เมื่อวันที่ ๑๘
ธันวาคม ๒๕๖๗ ผ่านสื่ออิเล็กทรอนิกส์ (ระบบออนไลน์ Zoom Meeting) ซึ่งมีมติให้ความเห็นชอบและอนุมัติ
แผนชั้นเรียนรายปี ประจำปีการศึกษา ๒๕๖๘ ของสถานศึกษา จึงขอประกาศแผนชั้นเรียนรายปี
ปีการศึกษา ๒๕๖๘ ของสถานศึกษาในสังกัด ดังรายละเอียดแนบท้ายประกาศนี้

ประกาศ ณ วันที่ ๗ มกราคม พ.ศ. ๒๕๖๘

(นายพิศุทธิ์ กิตติรวิรรพินทร์)

ผู้อำนวยการสำนักงานเขตพื้นที่การศึกษามัธยมศึกษานครพนม



จดหมายข่าวประชาสัมพันธ์

สำนักงานเขตพื้นที่การศึกษามัธยมศึกษานครพนม



วันพุธที่ 18 ธันวาคม 2567 เวลา 13.00 น. ดร.พิศุทธิ์ กิติศรีวรพันธุ์ ผอ.สพม.นครพนม มอบหมายให้ นายจักรชัย ไชยมงคล รอง ผอ.สพม.นครพนม เป็นประธานการประชุมคณะกรรมการพิจารณาแผนจัดชั้นเรียนของสถานศึกษา ระดับเขตพื้นที่การศึกษา สำนักงานคณะกรรมการการศึกษามัธยมศึกษา นครพนม เพื่อพิจารณาและให้ความเห็นชอบแผนชั้นเรียนรายปี ของสถานศึกษาในสังกัด ปีการศึกษา 2568 พร้อมด้วย นายเจษฎาพงศ์ ดวงดีแก้ว ผอ.กลุ่มนิเทศฯ ติดตามฯ นางจิระนันท์ เมืองจันทร์ และบุคลากรในสังกัด ณ ห้องประชุมกันกรา สพม.นครพนม



<https://www.sesaonkp.go.th/>
 Facebook : สพม.นครพนม

งานประชาสัมพันธ์ กลุ่มอำนวยการ สพม.นครพนม
 โทรศัพท์ 042-513973 โทรสาร 042-513940
 นางสาววิศรา พงศ์สกา นักประชาสัมพันธ์

ภาพประกอบการประชุมคณะกรรมการพิจารณาแผนจัดชั้นเรียน ของสถานศึกษา ระดับเขตพื้นที่การศึกษา ผ่านสื่ออิเล็กทรอนิกส์ (ระบบโปรแกรม Zoom Meeting) เมื่อวันที่ 18 ธันวาคม 2567 เวลา 13.00 น. ณ ห้องประชุมกันกรา สำนักงานเขตพื้นที่การศึกษามัธยมศึกษา นครพนม

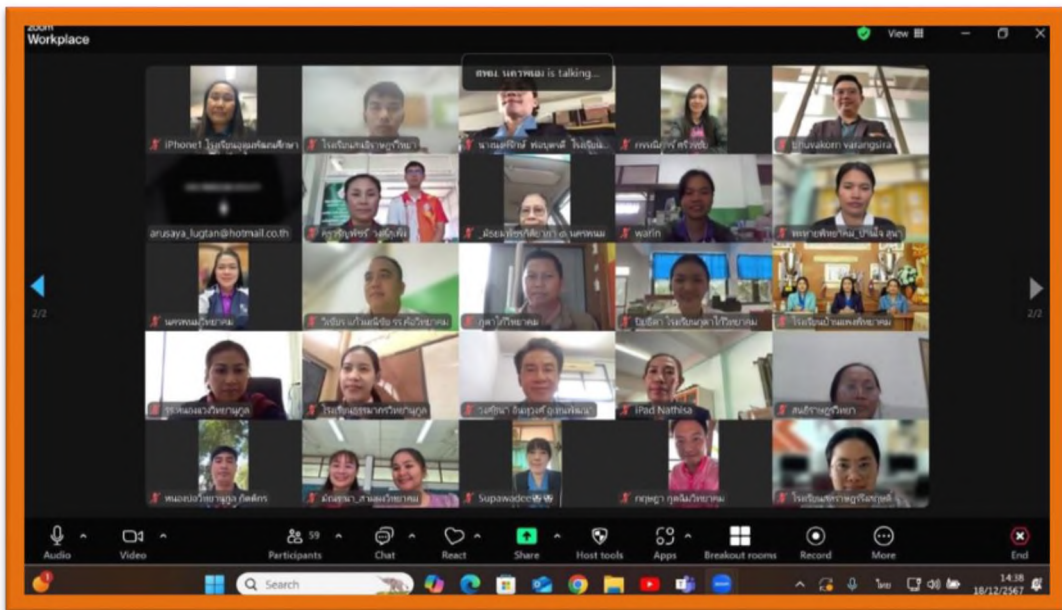
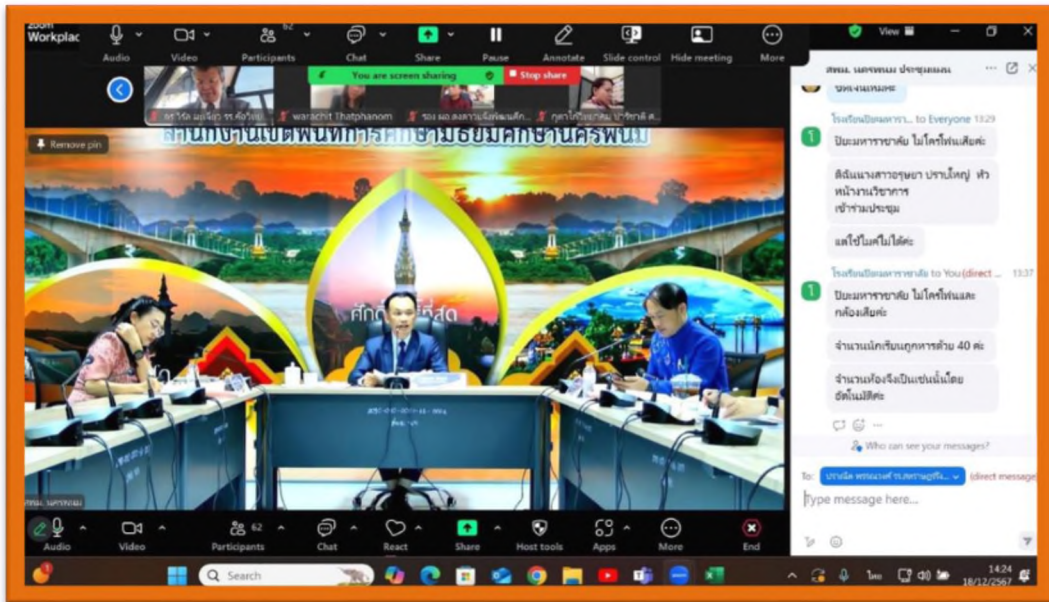

คณะผู้จัดทำ ที่ปรึกษา

1. นายพิศุทธิ์ กิติศรีวรพันธุ์ ผู้อำนวยการสำนักงานเขตพื้นที่การศึกษามัธยมศึกษานครพนม
2. นายฉัตรชัย ไชยมงคล รองผู้อำนวยการสำนักงานเขตพื้นที่การศึกษามัธยมศึกษานครพนม
3. นายอภิเชษฐ์ สุทธิรส ประธานสหวิทยาเขตศรีโคตรนคร
4. นายสินธ์ สิงห์ศรี ประธานสหวิทยาเขตพระธาตุมหาชัย
5. นายอิทธิพล พลเยี่ยมหาญ ประธานสหวิทยาเขตพระธาตุพนม - เรณูนคร
6. นายปราโมทย์ เทพกุล ประธานสหวิทยาเขตนาแก - วังยาง
7. นายภูวนาท ตั้งศิริ ประธานสหวิทยาเขตสายน้ำโขง
8. นายเทอดไทย หอมสมบัติ ประธานสหวิทยาเขตสงคราม ยาม อูน
9. นายสุรศักดิ์ ชาดีกรณ์ ประธานสหวิทยาเขตพระธาตุประสิทธิ์
10. นางภัทรวดี มีระหงษ์ ประธานสหวิทยาเขตภูสิงห์
11. นางจีระนันท์ เมืองจันทร์ ผู้อำนวยการกลุ่มส่งเสริมการจัดการศึกษา

คณะผู้จัดทำ

1. นายเรืองรงค์ ดวงดีแก้ว ผู้อำนวยการกลุ่มนโยบายและแผน สพม.นครพนม
2. นางสาวทิพย์ วงศ์พนารัตน์ นักวิเคราะห์นโยบายและแผนชำนาญการพิเศษ
3. นางสาวแจ่มจันทร์ ภูบุญอิม นักวิเคราะห์นโยบายและแผนชำนาญการ
4. นางสาวธิมารัชต์ อธิภัทร์สถาพร นักวิเคราะห์นโยบายและแผนชำนาญการ
5. นางภารดี เส้นทอง นักวิเคราะห์นโยบายและแผนปฏิบัติการ
6. นายฐนกร ปิยะไพโร นักวิเคราะห์นโยบายและแผนปฏิบัติการ
7. นางสาวมนัสนันท์ มหารัตน์ธน เจ้าพนักงานธุรการปฏิบัติงาน

